



PRADHAN MANTRI FASAL BIMA YOJANA (PMFBY)

# CHHATTISGARH

RABI 2023-24

*Fasal Bima Karao,  
Suraksha Kavach Pao*



# IMPLEMENTATION DISTRICTS

KOREA

BEMETARA

KABIRDHAM

JANJIR-CHAMPA

SAKTI

Mohla Manpur  
Ambagarh Chowki

SARANGARH BILAIGARH

KANKER

GARIYABAND

BASTAR



# IMPLEMENTATION STATUS

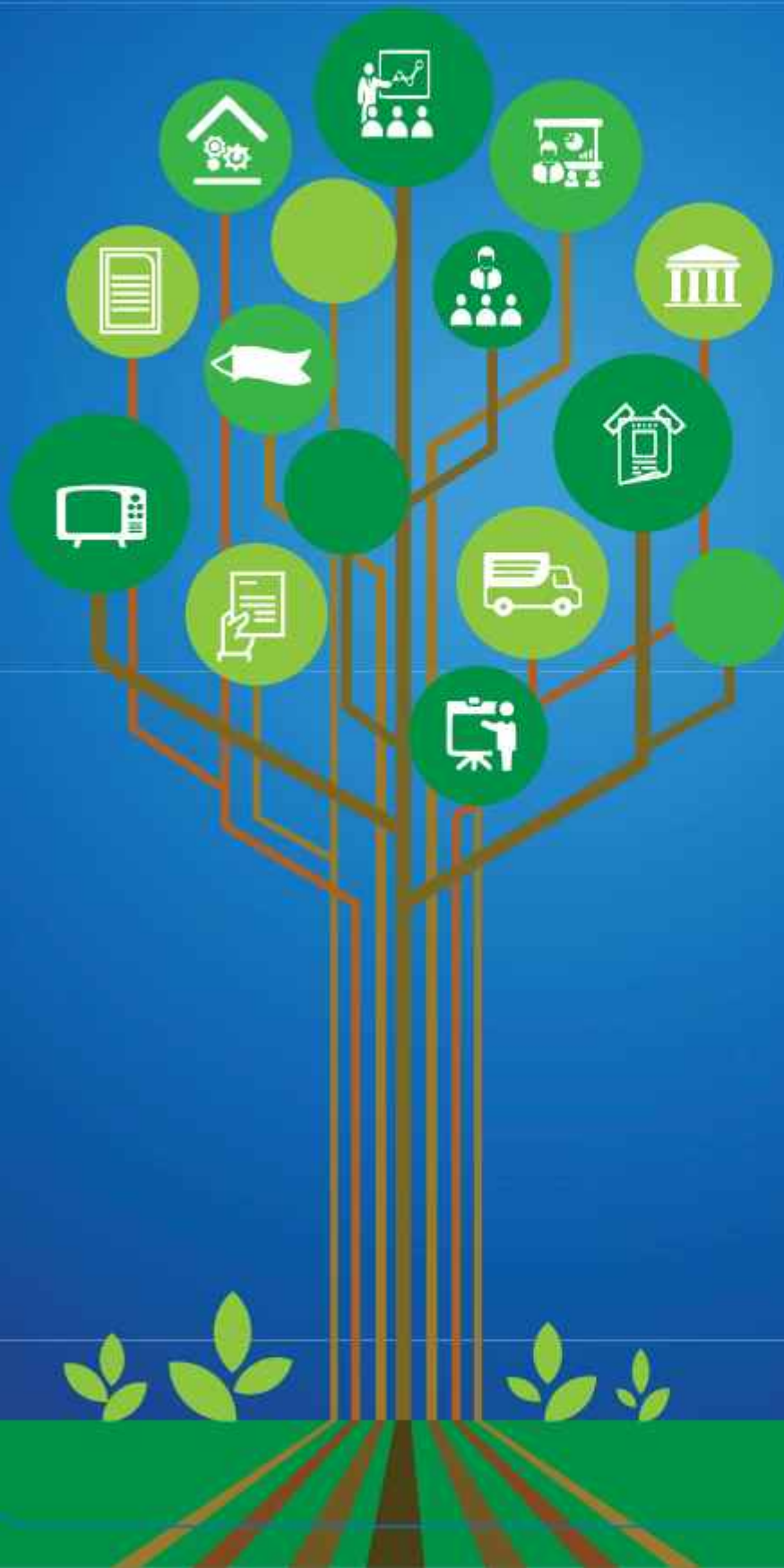

- Banker's Workshop
- CSC Workshops
- Bank Branch Visits
- CSC Visits
- Fasal Bima Pathshalas
- Farmer's Meet
- Leaflets
- Banners
- Posters
- TV Advertisement
- Meri Policy Mere Haath
- Van Campaigns
- Hoardings
- Standee
- Canopy
- News Paper Coverage
- Merchandise Distribution
- Radio Advertisement
- Magazine Advertisement

# BASTAR

## ACTIVITY STATISTICS



1

Banker's  
Workshop

20,000

Leaflets

2

CSC  
Workshops

35

Banners

10

Hoarding

77

Bank Branch  
Visits

200

Posters

200

Radio Ad

36

CSC Visits

60

Villages covered  
via Van  
Campaigns

60

Fasal Bima  
Pathshalas

200

TV  
Advertisement

600

No of  
Farmer's Meet

471

MPMH  
Distribution



## ACTIVITY DESCRIPTION

- ④ **Bankers Workshop:** Conducted Mandatory Bankers workshop to communicate the role & responsibility of bankers
- ④ **Leaflets:** Distributed leaflets to farmers for PMFBY awareness
- ④ **CSC Workshop:** Conducted CSC workshop to boost non-loanee enrolment
- ④ **Banner:** Display banners at all stakeholder's offices and farmers' gathering points
- ④ **Hoardings:** Installation of hoardings at all prime locations for proper visibility and awareness
- ④ **Bank Branch Visit:** Regular visits to the Bank branch for training to cover the maximum number of farmers and timely completion of activity as per guidelines
- ④ **Posters:** Pasting of posters at all stakeholder's offices and farmer's gathering points
- ④ **Radio Ad:** Radio ad with key highlights of the scheme, enrolment process, and cut-off date of insurance
- ④ **CSC Visits:** Maximum visit of CSC to ensure increment in coverage non-loanee enrolment
- ④ **Van Campaign:** Villages covered via van campaign as per the route map provided by the district administration
- ④ **Fasal Bima Pathashala:** Conducted FBP at the village level with farmers to present key highlights of the scheme to create farmer awareness
- ④ **TV Ad:** TV ad with key highlights of the scheme, covered perils, a cut-off date of insurance, and enrolment process
- ④ **Farmers Meeting:** Farmers meetings are conducted at the village level with the help of government officers and progressive farmers to reach the maximum number of farmers for extensive coverage
- ④ **Meri Policy Mere Haath:** Policy acknowledgment and PMFBY Info leaflet distributed under the campaign –Total no of policy- 471

# Glimpses of IEC activities

## VAN CAMPAIGNS



Mr. Rajiv Shrivastav-DDA,  
Mr. Prakash Khalko-SADO,  
Krishi Sabhapati-Rayturam Baghel,  
Jila Panchayat Upadhyaksh-Mr. Maniram Kashyap



Chhaparbhanpuri, Chhattisgarh, India  
Unnao Road, Chhaparbhanpuri, Sagar, Chhattisgarh



जगदलपुर, छत्तीसगढ़, भारत  
42H2+PX9, जगदलपुर, कांदवल, छत्तीसगढ़ 494006, भारत



जगदलपुर, छत्तीसगढ़, भारत  
नाम-रहित सड़क, जगदलपुर, तमाकोनी, छत्तीसगढ़ 494221, भारत

# FASAL BIMA PATHSHALA & FARMER'S WORKSHOP







## BANK & CSC VISITS





Naya Para, Chhattisgarh, India

32DC+G4D, Bantan Day Ward, Naya Para, Jagdalour, Chhattisgarh

GPS Map



Sun City, Chhattisgarh, India

32MH+E1Q, Sun City, Jagdalour, Chhattisgarh 494001

GPS Map



Chhaparbhanpuri, Chhattisgarh, India

4VQ2+XF2, Chhaparbhanpuri, Chhattisgarh 494

GPS Map Car

## MEETING WITH GOVT. DEPARTMENT





Sun City, Chhattisgarh, India



Parpa, Chhattisgarh, India  
Unnamed Road, Parpa, Chhattisgarh 494442, In  
Lat 19.016251°

## BANNER, POSTER & LEAFLET DISTRIBUTION





Gumalwada, Chhattisgarh, India



Gumalwada, Chhattisgarh, India



Boliyapal, Chhattisgarh, India

5R2V+JXW, Alagar road, Boliyapal, Chhattisgarh 494010

# MERI POLICY MERE HAATH



Niyana, Chhattisgarh, India  
22P9+WG6, Niyana, Chhattisgarh 494001, India  
Lat 19.037279°  
Long 82.018764°  
16/02/24 12:45 PM GMT +05:30



Kawalkalan, Chhattisgarh, India  
W2RR+J4C, Kawalkalan, Chhattisgarh 494001, India  
Lat 18.941968°  
Long 82.04135°  
16/02/24 02:58 PM GMT +05:30



Alwar, Chhattisgarh, India  
Alwar, Chhattisgarh 494001, India  
Lat 18.97147°  
Long 82.052802°  
16/02/24 03:34 PM GMT +05:30



Bastar, Chhattisgarh, India  
959U+U99, Bastar, Chhattisgarh 494001, India





Jamawada, Chhattisgarh, India  
XX9M+XCJ, Jamawada, Chhattisgarh 494001, India  
Lat 18.970333°  
Long 81.98365°  
09/04/2023 PM GMT+05:30

# BEMETARA

## ACTIVITY STATISTICS



10

Standee

2

Canopy

3

Banker's  
Workshop

60,000

Leaflets

2

CSC  
Workshops

200

Banners

25

Hoarding

76

Bank Branch  
Visits

1000

Posters

200

Radio Ad

283

CSC Visits

640

Villages covered  
via Van  
Campaigns

250

Fasal Bima  
Pathshalas

200

TV Advertisement

25,000

No of  
Farmer's Meet

4,09,050

MPMH  
Distribution



## ACTIVITY DESCRIPTION

- ⦿ **Bankers Workshop:** Conducted Mandatory Bankers workshop to communicate the role & responsibility of bankers
- ⦿ **Leaflets:** Distributed leaflets to farmers for PMFBY awareness
- ⦿ **CSC Workshop:** Conducted CSC workshop to boost non-loanee enrolment
- ⦿ **Banner:** Display banners at all stakeholder's offices and farmers' gathering points
- ⦿ **Hoardings:** Installation of hoardings at all prime locations for proper visibility and awareness
- ⦿ **Bank Branch Visit:** Regular visits to the Bank branch for training to cover the maximum number of farmers and timely completion of activity as per guidelines
- ⦿ **Posters:** Pasting of posters at all stakeholder's offices and farmer's gathering points
- ⦿ **Radio Ad:** Radio ad with key highlights of the scheme, enrolment process, and cut-off date of insurance
- ⦿ **CSC Visits:** Maximum visit of CSC to ensure increment in coverage non-loanee enrolment
- ⦿ **Van Campaign:** Villages covered via van campaign as per the route map provided by the district administration
- ⦿ **Fasal Bima Pathashala:** Conducted FBP at the village level with farmers to present key highlights of the scheme to create farmer awareness
- ⦿ **TV Ad:** TV ad with key highlights of the scheme, covered perils, a cut-off date of insurance, and enrolment process
- ⦿ **Farmers Meeting:** Farmers meetings are conducted at the village level with the help of government officers and progressive farmers to reach the maximum number of farmers for extensive coverage
- ⦿ **Meri Policy Mere Haath:** Policy acknowledgment and PMFBY Info leaflet distributed under the campaign –Total no of policy- 471

# Glimpses of IEC activities

## VAN CAMPAIGNS



Honorable District Collector Padum Singh Alma,  
M.D. Dadsena-DDA, S. Khalkho-Agri Officer



Seja, Chhattisgarh, India  
M867+QGH, Seja, Chhattisgarh 491993, India



NR/LOCK/REACTARA/OUTRIFT/REACTARA



Partappur, Chhattisgarh, India  
Kathautiya - Nawagarh Rd, Partappur, Chhattisgarh 491

# FASAL BIMA PATHSHALA & FARMER'S WORKSHOP





Banranka, Chhattisgarh, India  
R99J+4P2, Banranka, Chhattisgarh 491338, India



Bhimbhori, Chhattisgarh, India  
Unnamed Road, Bhimbhori, Chhattisgarh 490036, India  
Lat 21.411821°

# MEETING WITH GOVT. DEPARTMENT







Chakla Kunda, Chhattisgarh, India  
WJ37+HPG, Chakla Kunda, Chhattisgarh 491337, India  
Lat 21.903966°



Berla, Chhattisgarh, India  
GFFH+657, Surajpura, Berla, Chhattisgarh 491332, India

## BANNER, POSTER & LEAFLET DISTRIBUTION





Lolesara, Chhattisgarh, India  
QG5F+C23, Lolesara, Chhattisgarh 491335, India



Kodwa, Chhattisgarh, India  
J989+XXR, Kodwa, Chhattisgarh 491993, India



Kusmi, Chhattisgarh, India  
GG8C+R39, Kusmi, Chhattisgarh 491332, India  
Lat 21.517061°  
Long 81.520124°

# MERI POLICY MERE HAATH





Dunda Chhattisgarh, India

RFW6+G27, Dunda Chhattisgarh 491335, India

Lat 21.846278°



Boriya, Chhattisgarh, India

FQ2+9H, Boriya, Chhattisgarh 491332, India





# KOREA

## ACTIVITY STATISTICS



1

Banker's  
Workshop

10,000

Leaflets

1

CSC  
Workshops

20

Banners

3

Hoarding

30

Bank Branch  
Visits

100

Posters

200

Radio Ad

20

CSC Visits

35

Villages covered  
via Van  
Campaigns

35

Fasal Bima  
Pathshalas

200

TV Advertisement

350

No of  
Farmer's Meet

2,221

MPMH  
Distribution





## ACTIVITY DESCRIPTION

- ⦿ **Bankers Workshop:** Conducted Mandatory Bankers workshop to communicate the role & responsibility of bankers
- ⦿ **Leaflets:** Distributed leaflets to farmers for PMFBY awareness
- ⦿ **CSC Workshop:** Conducted CSC workshop to boost non-loanee enrolment
- ⦿ **Banner:** Display banners at all stakeholder's offices and farmers' gathering points
- ⦿ **Hoardings:** Installation of hoardings at all prime locations for proper visibility and awareness
- ⦿ **Bank Branch Visit:** Regular visits to the Bank branch for training to cover the maximum number of farmers and timely completion of activity as per guidelines
- ⦿ **Posters:** Pasting of posters at all stakeholder's offices and farmer's gathering points
- ⦿ **Radio Ad:** Radio ad with key highlights of the scheme, enrolment process, and cut-off date of insurance
- ⦿ **CSC Visits:** Maximum visit of CSC to ensure increment in coverage non-loanee enrolment
- ⦿ **Van Campaign:** Villages covered via van campaign as per the route map provided by the district administration
- ⦿ **Fasal Bima Pathashala:** Conducted FBP at the village level with farmers to present key highlights of the scheme to create farmer awareness
- ⦿ **TV Ad:** TV ad with key highlights of the scheme, covered perils, a cut-off date of insurance, and enrolment process
- ⦿ **Farmers Meeting:** Farmers meetings are conducted at the village level with the help of government officers and progressive farmers to reach the maximum number of farmers for extensive coverage
- ⦿ **Meri Policy Mere Haath:** Policy acknowledgment and PMFBY Info leaflet distributed under the campaign –Total no of policy- 2,221

# Glimpses of IEC activities

## VAN CAMPAIGNS



Honorable District collector  
Mr. Vinay Kumar Lengh



Rampur, Chhattisgarh, India  
7M7G+G9H, Rampur, Chhattisgarh 497331, India



Korea District, Chhattisgarh, India  
Unnamed Road, Chhattisgarh 497339, India



Korea District, Chhattisgarh, India  
Unnamed Road, Chhattisgarh 497339, India

# FASAL BIMA PATHSHALA & FARMER'S WORKSHOP



## MEETING WITH GOVT. DEPARTMENT



## BANNER, POSTER & LEAFLET DISTRIBUTION





# MERI POLICY MERE HAATH



Girjapur, Chhattisgarh, India  
8P29+JC4, Girjapur, Chhattisgarh 497331, India



Girjapur, Chhattisgarh, India  
8P29+JC4, Girjapur, Chhattisgarh 497331, India



Meko, Chhattisgarh, India  
Unnamed Road, Meko, Chhattisgarh 497335, India



# SARANGARH BILAIGARH

## ACTIVITY STATISTICS



2

Banker's  
Workshop

10,000

Leaflets

2

CSC  
Workshops

20

Banners

5

Hoarding

53

Bank Branch  
Visits

100

Posters

200

Radio Ad

83

CSC Visits

106

Villages covered  
via Van  
Campaigns

30

Fasal Bima  
Pathshalas

200

TV Advertisement

300

No of  
Farmer's Meet

1,054

MPMH  
Distribution



## ACTIVITY DESCRIPTION

- ⑥ **Bankers Workshop:** Conducted Mandatory Bankers workshop to communicate the role & responsibility of bankers
- ⑥ **Leaflets:** Distributed leaflets to farmers for PMFBY awareness
- ⑥ **CSC Workshop:** Conducted CSC workshop to boost non-loanee enrolment
- ⑥ **Banner:** Display banners at all stakeholder's offices and farmers' gathering points
- ⑥ **Hoardings:** Installation of hoardings at all prime locations for proper visibility and awareness
- ⑥ **Bank Branch Visit:** Regular visits to the Bank branch for training to cover the maximum number of farmers and timely completion of activity as per guidelines
- ⑥ **Posters:** Pasting of posters at all stakeholder's offices and farmer's gathering points
- ⑥ **Radio Ad:** Radio ad with key highlights of the scheme, enrolment process, and cut-off date of insurance
- ⑥ **CSC Visits:** Maximum visit of CSC to ensure increment in coverage non-loanee enrolment
- ⑥ **Van Campaign:** Villages covered via van campaign as per the route map provided by the district administration
- ⑥ **Fasal Bima Pathashala:** Conducted FBP at the village level with farmers to present key highlights of the scheme to create farmer awareness
- ⑥ **TV Ad:** TV ad with key highlights of the scheme, covered perils, a cut-off date of insurance, and enrolment process
- ⑥ **Farmers Meeting:** Farmers meetings are conducted at the village level with the help of government officers and progressive farmers to reach the maximum number of farmers for extensive coverage
- ⑥ **Meri Policy Mere Haath:** Policy acknowledgment and PMFBY Info leaflet distributed under the campaign –Total no of policy- 1,054

# Glimpses of IEC activities

## VAN CAMPAIGNS



Honorable Nishtha Pandey tiwari Ass. Collector,  
Ashutosh srivastav DDA Sarangarh, Agri Officer  
Suleman ekka sado, nakul, praveen



JCQ3+PGM, Sakara Rd, Deogarh, Chhattisgarh 496554, India

Deogarh  
Chhattisgarh

# FASAL BIMA PATHSHALA & FARMER'S WORKSHOP





## MEETING WITH GOVT. DEPARTMENT



## BANNER, POSTER & LEAFLET DISTRIBUTION







# MERI POLICY MERE HAATH



J5JP+628, Tulsidih, Chhattisgarh 496554, India  
Tulsidih



J5JP+628, Tulsidih, Chhattisgarh 496554, India  
Tulsidih  
Chhattisgarh



Unnamed Road, Chhattisgarh 496554, India  
Raigarh  
Chhattisgarh

malidipa  
लिदिपा

# GARIYABAND

## ACTIVITY STATISTICS



1

Banker's  
Workshop

10,000

Leaflets

2

CSC  
Workshops

20

Banners

7

Hoarding

62

Bank Branch  
Visits

100

Posters

200

Radio Ad

80

CSC Visits

35

Villages covered  
via Van  
Campaigns

10

Fasal Bima  
Pathshalas

200

TV Advertisement

350

No of  
Farmer's Meet



## ACTIVITY DESCRIPTION

- ⑥ **Bankers Workshop:** Conducted Mandatory Bankers workshop to communicate the role & responsibility of bankers
- ⑥ **Leaflets:** Distributed leaflets to farmers for PMFBY awareness
- ⑥ **CSC Workshop:** Conducted CSC workshop to boost non-loanee enrolment
- ⑥ **Banner:** Display banners at all stakeholder's offices and farmers' gathering points
- ⑥ **Hoardings:** Installation of hoardings at all prime locations for proper visibility and awareness
- ⑥ **Bank Branch Visit:** Regular visits to the Bank branch for training to cover the maximum number of farmers and timely completion of activity as per guidelines
- ⑥ **Posters:** Pasting of posters at all stakeholder's offices and farmer's gathering points
- ⑥ **Radio Ad:** Radio ad with key highlights of the scheme, enrolment process, and cut-off date of insurance
- ⑥ **CSC Visits:** Maximum visit of CSC to ensure increment in coverage non-loanee enrolment
- ⑥ **Van Campaign:** Villages covered via van campaign as per the route map provided by the district administration
- ⑥ **Fasal Bima Pathashala:** Conducted FBP at the village level with farmers to present key highlights of the scheme to create farmer awareness
- ⑥ **TV Ad:** TV ad with key highlights of the scheme, covered perils, a cut-off date of insurance, and enrolment process
- ⑥ **Farmers Meeting:** Farmers meetings are conducted at the village level with the help of government officers and progressive farmers to reach the maximum number of farmers for extensive coverage
- ⑥ **Meri Policy Mere Haath:** Policy acknowledgment and PMFBY Info leaflet distributed under the campaign –Total no of policy- 1,054

# Glimpses of IEC activities

## VAN CAMPAIGNS



**Honorable Collector Akash Chikkara,  
C.K Rai-DDA, Mahesh Pakera-Agri Officer**



**Pond, Chhattisgarh, India**  
QX82+89C, Pond, Chhattisgarh 493109, India



**Gariyaband, Chhattisgarh, India**  
J3G8+VP, Forest Colony, Gariyaband, Chhattisgarh 493889, India



**Rajankatt, Chhattisgarh, India**  
Jatmai Mata Temple Rd, Rajankatt, Chhattisgarh 493109, India



**Baherabuda, Chhattisgarh, India**  
J39C+2V9, SH 2, Baherabuda, Dongaripara, Chhattisgarh 493109, India

# FASAL BIMA PATHSHALA & FARMER'S WORKSHOP





 **GPS Map Camera**

Baruka, Chhattisgarh, India  
PX5R+C62, Baruka, Chhattisgarh 493996  
Lat 20.708976°  
Lon 81.881888°



Unnamed Road, Patharri, Chhattisgarh 493992, India

Patharri  
Chhattisgarh



## BANK & CSC VISITS



## MEETING WITH GOVT. DEPARTMENT



 GPS Map Camera

Baherabuda, Chhattisgarh, India

J39C+2V9, SH 2, Baherabuda, Dongaripara, Chhattisgarh 4938  
India

Lat 20.617442°

Long 82.071957°



J39C+2V9, SH 2, Baherabuda, Dongaripara, Chhattisgarh 493889, India

Decimal

DMS



**GPS Map Cam**

Baherabuda, Chhattisgarh, India

## BANNER, POSTER & LEAFLET DISTRIBUTION





239V+5HC, Rajkatti, Chhattisgarh 493992, India

Rajkatti



239V+5HC, Rajkatti, Chhattisgarh 493992, India

Rajkatti

# JANJIR-CHAMPA

## ACTIVITY STATISTICS



1

Banker's  
Workshop

10,000

Leaflets

1

CSC  
Workshops

20

Banners

11

Hoarding

70

Bank Branch  
Visits

100

Posters

200

Radio Ad

75

CSC Visits

70

Villages covered  
via Van  
Campaigns

15

Fasal Bima  
Pathshalas

200

TV Advertisement

300

No of  
Farmer's Meet



## ACTIVITY DESCRIPTION

- ⑥ **Bankers Workshop:** Conducted Mandatory Bankers workshop to communicate the role & responsibility of bankers
- ⑥ **Leaflets:** Distributed leaflets to farmers for PMFBY awareness
- ⑥ **CSC Workshop:** Conducted CSC workshop to boost non-loanee enrolment
- ⑥ **Banner:** Display banners at all stakeholder's offices and farmers' gathering points
- ⑥ **Hoardings:** Installation of hoardings at all prime locations for proper visibility and awareness
- ⑥ **Bank Branch Visit:** Regular visits to the Bank branch for training to cover the maximum number of farmers and timely completion of activity as per guidelines
- ⑥ **Posters:** Pasting of posters at all stakeholder's offices and farmer's gathering points
- ⑥ **Radio Ad:** Radio ad with key highlights of the scheme, enrolment process, and cut-off date of insurance
- ⑥ **CSC Visits:** Maximum visit of CSC to ensure increment in coverage non-loanee enrolment
- ⑥ **Van Campaign:** Villages covered via van campaign as per the route map provided by the district administration
- ⑥ **Fasal Bima Pathashala:** Conducted FBP at the village level with farmers to present key highlights of the scheme to create farmer awareness
- ⑥ **TV Ad:** TV ad with key highlights of the scheme, covered perils, a cut-off date of insurance, and enrolment process
- ⑥ **Farmers Meeting:** Farmers meetings are conducted at the village level with the help of government officers and progressive farmers to reach the maximum number of farmers for extensive coverage

# Glimpses of IEC activities

## VAN CAMPAIGNS



Janjgir, Chhattisgarh, India  
19, Champa Rd, Janjgir, Chhattisgarh 495668, India  
Lat 22.010241°  
Long 82.601232°  
07/12/23 12:18 PM GMT +05:30

Honorable Collector Mr. Sunil Sahu (EDM), DDA Shri. M D Mankar,  
SADO Shri. JP Baghel, REAO Shri. Lalit Rathore





2GXW+FG9, Seoni, Chhattisgarh 495668, India



2GXW+FG9, Seoni, Chhattisgarh 495668, India

Seoni

# FASAL BIMA PATHSHALA & FARMER'S WORKSHOP





Jarwe, Chhattisgarh, India  
2J28+X9V, Jarwe, Chhattisgarh 495668, India



Jarwe, Chhattisgarh, India  
2J28+X9V, Jarwe, Chhattisgarh 495668, India  
Lat 22.002194°

## BANK & CSC MEETING





Janjgir, Chhattisgarh, India  
2J34+75Q, Janjgir, Chhattisgarh 495668, India



Janjgir, Chhattisgarh, India  
2J34+75Q, Janjgir, Chhattisgarh 495668, India  
Lat 22.003272°  
Long 82.605544°



Janjgir, Chhattisgarh, India  
2J34+75Q, Janjgir, Chhattisgarh 495668, India

## MEETING WITH GOVT. DEPARTMENT



## BANNER, POSTER & LEAFLET DISTRIBUTION



Pali, Chhattisgarh, India



Khatola, Chhattisgarh, India



+X9V, Jarwe, Chhattisgarh 495668, India



1685+FHC, Chhattisgarh 495559, India  
Janjgir-Champa  
Chhattisgarh



# KABIRDHAM

## ACTIVITY STATISTICS



1

Banker's  
Workshop

60,000

Leaflets

2

CSC  
Workshops

200

Banners

16

Hoarding

60

Bank Branch  
Visits

1,000

Posters

200

Radio Ad

263

CSC Visits

893

Villages covered  
via Van  
Campaigns

200

Fasal Bima  
Pathshalas

200

TV Advertisement

14,000

No of  
Farmer's Meet

1,40,423

MPMH  
Distribution



## ACTIVITY DESCRIPTION

- ⑥ **Bankers Workshop:** Conducted Mandatory Bankers workshop to communicate the role & responsibility of bankers
- ⑥ **Leaflets:** Distributed leaflets to farmers for PMFBY awareness
- ⑥ **CSC Workshop:** Conducted CSC workshop to boost non-loanee enrolment
- ⑥ **Banner:** Display banners at all stakeholder's offices and farmers' gathering points
- ⑥ **Hoardings:** Installation of hoardings at all prime locations for proper visibility and awareness
- ⑥ **Bank Branch Visit:** Regular visits to the Bank branch for training to cover the maximum number of farmers and timely completion of activity as per guidelines
- ⑥ **Posters:** Pasting of posters at all stakeholder's offices and farmer's gathering points
- ⑥ **Radio Ad:** Radio ad with key highlights of the scheme, enrolment process, and cut-off date of insurance
- ⑥ **CSC Visits:** Maximum visit of CSC to ensure increment in coverage non-loanee enrolment
- ⑥ **Van Campaign:** Villages covered via van campaign as per the route map provided by the district administration
- ⑥ **Fasal Bima Pathashala:** Conducted FBP at the village level with farmers to present key highlights of the scheme to create farmer awareness
- ⑥ **TV Ad:** TV ad with key highlights of the scheme, covered perils, a cut-off date of insurance, and enrolment process
- ⑥ **Farmers Meeting:** Farmers meetings are conducted at the village level with the help of government officers and progressive farmers to reach the maximum number of farmers for extensive coverage
- ⑥ **Meri Policy Mere Haath:** Policy acknowledgment and PMFBY Info leaflet distributed under the campaign –Total no of policy- 1,40,423

# Glimpses of IEC activities

## VAN CAMPAIGNS



Kawardha, Chhattisgarh, India  
264J+M68, Kawardha, Chhattisgarh 491995, In  
Lat 22.00663°  
Long 81.230449°  
06/12/23 12:35 PM GMT +05:30

Honorable DDA Mr. Rakesh Sharma,  
Mr. Ram kumar Bhat (Zila Panchayat Adhyaksh)  
Mr. Narendra Netam(SADO), Mr. Virendra yadav (SADO)  
MR. Bihari Lal Miraz (SADO), Mr. Tarun Dubey (SADO)



**Bodla, Chhattisgarh, India**  
5678+8Q4, NH 30, Bodla, Chhattisgarh 491995  
Lat 22.163165°  
Long 81.5178918



**Kanshi Pani, Chhattisgarh, India**  
67QF+8X, Kanshi Pani, Chhattisgarh 491559  
Lat 22.23884°

**Samnapur, Chhattisgarh, India**  
268H+83F, Samnapur, Chhattisgarh 491995, India  
Lat 22.090144°  
Long 81.5201698

**GPS Map Came**

**GPS Map Came**

# FASAL BIMA PATHSHALA & FARMER'S WORKSHOP





Indori, Chhattisgarh, India



गोपाल भावना, छत्तीसगढ़, भारत

X94HC+D44 गोपाल भावना, छत्तीसगढ़ 491226, भारत

## BANK & CSC VISITS





Biranpur, Chhattisgarh, India  
SH 5, Biranpur, Chhattisgarh 491995, India



Kawardha, Chhattisgarh, India





## MEETING WITH GOVT. DEPARTMENT



Lohara, Chhattisgarh, India  
W59M+P7J, Lohara, Chhattisgarh 491995, India  
Lat 21.918523°  
Long 81.182292°

## BANNER, POSTER & LEAFLET DISTRIBUTION





Kabirdham, Chhattisgarh, India  
X6RM+MRC, Kawardha Rd, Chhattisgarh 49199



Rajanawa Gaon, Chhattisgarh, India  
36Q9+95G, Rajanawa Gaon, Chhattisgarh 49199  
Lat 22.086023°



सरसैट, छत्तीसगढ़, भारत

# MERI POLICY MERE HAATH



कबीरधाम, छत्तीसगढ़, भारत  
पंडरिया, छत्तीसगढ़, भारत



Kawardha, Chhattisgarh, India



Laghan, Chhattisgarh, India  
X9QP+6JG, Laghan, Pandariya, Chhattisgarh  
491559, India  
Lat 21.988208°



Mainpuri, Chhattisgarh, India  
X643+3VV, Mainpuri, Chhattisgarh 4919



Makkekonha, Chhattisgarh, India  
54WR+V8H, Makkekonha, Chhattisgarh 491559, India



Lasatola, Chhattisgarh, India  
W673+CGG DAIHAN CHOK, Lasatola, Chhattisgarh, India

# KANKER

## ACTIVITY STATISTICS



1

Banker's  
Workshop

10,000

Leaflets

2

CSC  
Workshops

20

Banners

10

Hoarding

62

Bank Branch  
Visits

100

Posters

200

Radio Ad

70

CSC Visits

138

Villages covered  
via Van  
Campaigns

20

Fasal Bima  
Pathshalas

200

TV Advertisement

4,000

No of  
Farmer's Meet

18

MPMH  
Distribution



## ACTIVITY DESCRIPTION

- ⑥ **Bankers Workshop:** Conducted Mandatory Bankers workshop to communicate the role & responsibility of bankers
- ⑥ **Leaflets:** Distributed leaflets to farmers for PMFBY awareness
- ⑥ **CSC Workshop:** Conducted CSC workshop to boost non-loanee enrolment
- ⑥ **Banner:** Display banners at all stakeholder's offices and farmers' gathering points
- ⑥ **Hoardings:** Installation of hoardings at all prime locations for proper visibility and awareness
- ⑥ **Bank Branch Visit:** Regular visits to the Bank branch for training to cover the maximum number of farmers and timely completion of activity as per guidelines
- ⑥ **Posters:** Pasting of posters at all stakeholder's offices and farmer's gathering points
- ⑥ **Radio Ad:** Radio ad with key highlights of the scheme, enrolment process, and cut-off date of insurance
- ⑥ **CSC Visits:** Maximum visit of CSC to ensure increment in coverage non-loanee enrolment
- ⑥ **Van Campaign:** Villages covered via van campaign as per the route map provided by the district administration
- ⑥ **Fasal Bima Pathashala:** Conducted FBP at the village level with farmers to present key highlights of the scheme to create farmer awareness
- ⑥ **TV Ad:** TV ad with key highlights of the scheme, covered perils, a cut-off date of insurance, and enrolment process
- ⑥ **Farmers Meeting:** Farmers meetings are conducted at the village level with the help of government officers and progressive farmers to reach the maximum number of farmers for extensive coverage
- ⑥ **Meri Policy Mere Haath:** Policy acknowledgment and PMFBY Info leaflet distributed under the campaign –Total no of policy- 18

# Glimpses of IEC activities

## VAN CAMPAIGNS



7F8X+MGP, Govindpur, Kanker, Chhattisgarh 494334, India

Kanker  
Chhattisgarh





## BANNER, POSTER & LEAFLET DISTRIBUTION



# MERI POLICY MERE HAATH



कांकेर, छत्तीसगढ़, भारत  
78GV+JH5, कांकेर, छत्तीसगढ़ 494670, भारत  
Lat 20.276524°  
Long 81.343979°

# MOHLA MANPUR AMBAGARH CHOWKI

## ACTIVITY STATISTICS



1

Banker's  
Workshop

10,000

Leaflets

2

CSC  
Workshops

50

Banners

10

Hoarding

23

Bank Branch  
Visits

300

Posters

200

Radio Ad

142

CSC Visits

126

Villages covered  
via Van  
Campaigns

15

Fasal Bima  
Pathshalas

200

TV  
Advertisement

1,000

No of  
Farmer's Meet

620

MPMH  
Distribution



## ACTIVITY DESCRIPTION

- ⦿ **Bankers Workshop:** Conducted Mandatory Bankers workshop to communicate the role & responsibility of bankers
- ⦿ **Leaflets:** Distributed leaflets to farmers for PMFBY awareness
- ⦿ **CSC Workshop:** Conducted CSC workshop to boost non-loanee enrolment
- ⦿ **Banner:** Display banners at all stakeholder's offices and farmers' gathering points
- ⦿ **Hoardings:** Installation of hoardings at all prime locations for proper visibility and awareness
- ⦿ **Bank Branch Visit:** Regular visits to the Bank branch for training to cover the maximum number of farmers and timely completion of activity as per guidelines
- ⦿ **Posters:** Pasting of posters at all stakeholder's offices and farmer's gathering points
- ⦿ **Radio Ad:** Radio ad with key highlights of the scheme, enrolment process, and cut-off date of insurance
- ⦿ **CSC Visits:** Maximum visit of CSC to ensure increment in coverage non-loanee enrolment
- ⦿ **Van Campaign:** Villages covered via van campaign as per the route map provided by the district administration
- ⦿ **Fasal Bima Pathashala:** Conducted FBP at the village level with farmers to present key highlights of the scheme to create farmer awareness
- ⦿ **TV Ad:** TV ad with key highlights of the scheme, covered perils, a cut-off date of insurance, and enrolment process
- ⦿ **Farmers Meeting:** Farmers meetings are conducted at the village level with the help of government officers and progressive farmers to reach the maximum number of farmers for extensive coverage
- ⦿ **Meri Policy Mere Haath:** Policy acknowledgment and PMFBY Info leaflet distributed under the campaign –Total no of policy- 620

# Glimpses of IEC activities

## VAN CAMPAIGNS



**Honorable Collector S. Jayvardhane,  
Mandavi J.L, R.K Pise, SADO Devnath Mandavi- Officer  
DDA Mandavi J.L, R.K Pise, SADO Devnatha Mandavi  
SADO Govind Prasad Dhurve, RAO**



HPHV+PGW, Mohla, Chhattisgarh 491666, India  
Mohla  
Chhattisgarh



MDSQ+SB, Pulur, Gondal, Nalanda, Chhattisgarh-491665, India  
Pulur, Gondal, Nalanda



RQ5B+VPM, Kesla, Chhattisgarh 491665, India  
Kesla  
Chhattisgarh



HRQ7+93P, Rengakothera, Chhattisgarh 491666, India  
Rengakothera  
Chhattisgarh

# FASAL BIMA PATHSHALA & FARMER'S WORKSHOP



HPHW+869, Mohla, Chhattisgarh 491666, India  
Mohla







Rajnandgaon, Chhattisgarh, India  
Unnamed Road, Chhattisgarh 491668, India

# MERI POLICY MERE HAATH



Rengakathera, Chhattisgarh, India



Khursitkur, Chhattisgarh, India



Unnamed Road, Mudpar, Chhattisgarh 491668, India



Ambagarh Chowki, Chhattisgarh, India



Unnamed Road, Chhattisgarh 491666, India  
Rajnandgaon  
Chhattisgarh

# SAKTI

## ACTIVITY STATISTICS



1

Banker's  
Workshop

10,000

Leaflets

1

CSC  
Workshops

20

Banners

5

Hoarding

40

Bank Branch  
Visits

100

Posters

200

Radio Ad

50

CSC Visits

40

Villages covered  
via Van  
Campaigns

15

Fasal Bima  
Pathshalas

200

TV Advertisement

300

No of  
Farmer's Meet



## ACTIVITY DESCRIPTION

- ⑥ **Bankers Workshop:** Conducted Mandatory Bankers workshop to communicate the role & responsibility of bankers
- ⑥ **Leaflets:** Distributed leaflets to farmers for PMFBY awareness
- ⑥ **CSC Workshop:** Conducted CSC workshop to boost non-loanee enrolment
- ⑥ **Banner:** Display banners at all stakeholder's offices and farmers' gathering points
- ⑥ **Hoardings:** Installation of hoardings at all prime locations for proper visibility and awareness
- ⑥ **Bank Branch Visit:** Regular visits to the Bank branch for training to cover the maximum number of farmers and timely completion of activity as per guidelines
- ⑥ **Posters:** Pasting of posters at all stakeholder's offices and farmer's gathering points
- ⑥ **Radio Ad:** Radio ad with key highlights of the scheme, enrolment process, and cut-off date of insurance
- ⑥ **CSC Visits:** Maximum visit of CSC to ensure increment in coverage non-loanee enrolment
- ⑥ **Van Campaign:** Villages covered via van campaign as per the route map provided by the district administration
- ⑥ **Fasal Bima Pathashala:** Conducted FBP at the village level with farmers to present key highlights of the scheme to create farmer awareness
- ⑥ **TV Ad:** TV ad with key highlights of the scheme, covered perils, a cut-off date of insurance, and enrolment process
- ⑥ **Farmers Meeting:** Farmers meetings are conducted at the village level with the help of government officers and progressive farmers to reach the maximum number of farmers for extensive coverage

# Glimpses of IEC activities

## VAN CAMPAIGNS



Honorable ADM Virendra Lakra I.A.S, REAO Prahlad Kumar



# FASAL BIMA PATHSHALA & FARMER'S WORKSHOP



GPS Map Camera

Jajang, Chhattisgarh, India

3W8G+JC6, Jajang, Chhattisgarh 495689, India

Lat 22.066476°

Long 82.925978°

10/12/23 01:32 PM GMT +05:30



GPS Map Camera

जांजगीर-चम्पा, छत्तीसगढ़, भारत

नाम-रवि सहाय, छत्तीसगढ़ 495691, भारत



## BANK & CSC VISITS





Sakti, Chhattisgarh, India  
2XF4+8XP, Irrigation Colony, Sakti, Sipahimuda, Chhattisgarh



Sakti, Chhattisgarh, India  
2X95+VQX, Sakti, Sipahimuda, Chhattisgarh 495689



Sakti, Chhattisgarh, India  
2X96+2G7, Bhatta Rd, Sakti, Chhattisgarh 495689, In

## BANNER, POSTER & LEAFLET DISTRIBUTION





# NEWSPAPER COVERAGE

**कलेक्टर महोबे व निवर्तमान कलेक्टर शर्मा ने दिखाई हरी झंडी**

## पीएम फसल बीमा योजना का प्रचार प्रसार कृषि रथ रवाना

हरिमूमि न्यूज कवर्षा

के लिए बीमा काय संपादित करने के लिए प्रारंभ हो गया है। यज्ञ बताया गया कि प्रधानमंत्री फसल

बीमा योजनांतर्गत प्राकृतिक आपदाओं जैसे ओलावृष्टि, भू-स्खलन, जल भराव, बादल

प्रधानमंत्री फसल बीमा योजना अंतर्गत कृषकों को अधिक से अधिक लाभ दिलाने के लिए जिला प्रशासन एवं कृषि विभाग की पहल से कलेक्टर जनमेजय महोबे और निवर्तमान कलेक्टर रमेश कुमार शर्मा ने फसल बीमा रथ को हरी झण्डी दिखाकर जिले में कृषकों के मध्य प्रचार-प्रसार के लिए रवाना किया गया। कलेक्टर श्री महोबे ने हरी झंडी दिखाते हुए इस योजना के तहत जिले के शत प्रतिशत किसानों को शामिल करने के निर्देश दिए हैं। प्रधानमंत्री फसल बीमा के तहत खरीफ सीजन 2022-23



फटना, आकाशीय बिजली के अंतर्गत अधिसूचित फसलों के नष्ट होने की स्थिति में किसानों को बीमा कवरेज और नुकसान को भरपाई करने के लिए शासन द्वारा प्रधानमंत्री फसल बीमा योजना की शुरुआत की गई है। जारी अधिसूचना अनुसार सभी ऋषी-अऋषी किसानों से बैंक या प्राथमिक कृषि सेवा सहकारी समिति या लोक सेवा केंद्र या ऑनलाइन पंजीयन या बीमा अभिकर्ता से बीमा प्रस्ताव प्राप्त करने एवं प्रीमियम कटौती करने की अंतिम तिथि खरीफ फसलों के लिए 15 जुलाई 2022 है।

### बैंक, समितियों को बताया गया फसल बीमा का महत्व



बिलासपुर. प्रधानमंत्री फसल बीमा योजना के अंतर्गत बजाए एलाएंस बीमा कम्पनी द्वारा आज एक कार्यशाला आयोजित की गई। इस दौरान कृषि विभाग, जिला सहकारी बैंक की शाखा एवं समितियों के सदस्यों सहित अन्य बैंकों में अधिकारी कर्मचारियों ने हिस्सा लिया। सिंचाई विभाग के सभा कक्ष प्रार्थना भवन में इस दौरान बीमा कम्पनी के फायदों के बारे में विस्तार पूर्वक जानकारी दी गई। कृषकों को इसकी महत्ता को बताने और उन्हें प्राकृतिक आपदा से होने वाले नुकसान से बचाने के लिए बीमा की उपयोगिता के बारे में विस्तृत चर्चा की गई। इस अवसर पर कृषि उपसंचालक पीडी हेतेश्वर बीमा कम्पनी के जिला प्रबंधक अभिलाष सिंह जिला सहकारी बैंक से प्रधानमंत्री फसल बीमा शाखा प्रभारी शरद शर्मा सहित अनेक अधिकारी कर्मचारी और जनप्रतिनिधि मौजूद रहे।

### जिले में 17 तक दौड़ेगा फसल बीमा रथ

बिलासपुर. वर्तमान खरीफ फसल की सुरक्षा के लिए जिले के किसानों को फसल बीमा कराने की अपील की जा रही है। किसानों में प्रोत्साहित करने के लिए जिले में बीमा रथ चलाया जा रहा है। एडीएम जयश्री जैन ने आज कलेक्टोरेट परिसर से



प्रधानमंत्री फसल बीमा जागरूकता रथ को हरी झण्डी दिखाकर रवाना किया। जिले में यह रथ फसल बीमा योजना के संबंध में किसानों को जागरूक करेगा। इस रथ के माध्यम से 1 जुलाई से 7 जुलाई तक जिले के विभिन्न गांवों में फसल बीमा योजना के संबंध में किसानों एवं ग्रामीणों को जानकारी दी जाएगी। जिले के सभी चार विकासखण्डों में आज से बीमा रथ दौड़ेगा। इस दौरान किसान अपनी फसल का बीमा करा सकते हैं। आज विकासखण्ड मस्तुरी के ग्राम बकरकुदा, मल्हार, मस्तुरी, मुड़पार, वेद परसदा, सरगांव, टिकारी एवं विकासखण्ड बिल्हा के ग्राम भटगांव, बिल्हा, बिटकुली, चकरभाठा, कड़ार, सेंवार, एवं उमरिया में रथ के माध्यम से किसानों को योजना के संबंध में जानकारी दी गई।

# NEWSPAPER COVERAGE

## फसल बीमा कराने समितियों में शिविर 15 जुलाई तक

बिलासपुर। किसानों को फसल बीमा का आवरण दिलाने और राजीव गांधी किसान न्याय योजना के अंतर्गत अन्य फसलों के पंजीयन के लिए शिविरों की श्रृंखला 8 जुलाई से शुरू हो गई है, जो कि 15 जुलाई तक चलेगी। किसानों की सुविधा के लिए ये शिविर सहकारी समितियों के कार्यालय परिसर में होंगे। जिले की सभी 113 सहकारी समिति कार्यालयों में शिविर आयोजित किए जाएंगे। क्षेत्र के आरआईओ, सहकारी समिति प्रबंधक, पटवारी व अन्य फार्म भरवाएंगे।

## मुख्यमंत्री ने किसान भाइयों से अपनी फसलों का बीमा कराने अपील की

प्रतिदिन भंडारक, रायपुर। मुख्यमंत्री भूपेश बघेल ने प्रदेश के सभी किसान भाइयों से अपनी खरीफ और पंचानि की फसलों का बीमा कराने का आग्रह किया।



मुख्यमंत्री ने कहा कि राज्य में खरीफ-पंचानि का पशुधन और किसानों को सुरक्षा बनाना प्राथमिक सरकार का राष्ट्रीय प्राथमिकता है। खरीफ-पंचानि की फसल किराने नीतिगत एवं योजनाओं की वेश पर में करावक पर है। खरीफ-पंचानि की पंचानि कृषि बीमा-राज्य के रूप में होने लगी है।

किसानों को समय सुझाते, उन्हें उल्ला ३३० मिलने के मापले में फसलकृषि देना का अपील राज्य है। खरीफ-पंचानि देव का पहला राज्य है, जिसने अपने किसानों को सबसे पहले सभी सीजन 2021-22 की फसल बीमा कावक राशि का अनुदान किया है। खरीफ-पंचानि मुक्त होने से पहले ही अपने वेवक शक से जयक किसानों को नकद इका की गई योजना एचि के एवक में ३०४ करोड़ ३८ लाख रुपए के अला राशि का अनुदान किया है। खरीफ-पंचानि 2021 ने राज्य के 4 लाख से अधिक किसानों द्वारा की गयी किसान प्रीमियम राशि के एवक में 75८ करोड़ 4३ लाख रुपए का अनुदान किया गया है।

किसान भाइयों को प्रभावशाली फसल बीमा योजना और बीमा-आधारित उद्यमिकी फसल बीमा योजना अलाव से जा रही सुविधाओं का लाभ उठाना चाहिए और जोषिम से बचने के लिए फसलों का अनिवार्य रूप से बीमा कराना चाहिए।

## फसल बीमा पर जागरूकता के लिए रथ को एडीएम जैन ने दिखाई हरी झंडी



बिलासपुर। एडीएम जैन ने शुभारंभ को कलेक्टोरेट परिसर में कार्यक्रम के फसल बीमा जागरूकता रथ को हरी झंडी दिखाकर शुभारंभ किया। जिले में यह रथ फसल बीमा योजना के संघ में किसानों को जागरूक करेगा। इस रथ के माध्यम से 1 जुलाई से 7 जुलाई तक जिले के विभिन्न गांवों में फसल बीमा योजना के संघ में किसानों एवं आजीवियों को जागरूक किया जाएगा। इस संघका का उद्देश्य किसानों में बीमा फसल बीमा योजना का जागरूक प्रचार-प्रसार करना है। इस अवसर पर जैन किसानों के साथ संघका पीडी केवल में भीत अन्य अधिकारियों समेतों केसूट से फसल बीमा योजना से संबंधित जानकारी के लिए टोल फ्री नंबर १८००-१०१-५६६९ पर संपर्क किया जा सकता है। उप संचालक कृषि ने बताया कि फसल बीमा योजना का अनिवार्य रूप से सभी जावक किसानों में किया जा रहा है। जिसमें किसान अपने फसल का बीमा करा सकते हैं।

# MAGAZINE AD – SAMVET SRIJAN

## बजाज आलियांज का ब्रेमेतरा में बैंक्स कार्यशाला



उत्तरांचल प्रदेश में बजाज आलियांज का ब्रेमेतरा में बैंक्स कार्यशाला में अर्जुन कुमार सिंह के संबोधन के दौरान विद्यार्थियों का उत्साह। फोटो: अर्जुन सिंह



उत्तरांचल प्रदेश में बजाज आलियांज का ब्रेमेतरा में बैंक्स कार्यशाला में अर्जुन कुमार सिंह के संबोधन का एक दृश्य। फोटो: अर्जुन सिंह



उत्तरांचल प्रदेश में बजाज आलियांज का ब्रेमेतरा में बैंक्स कार्यशाला में अर्जुन कुमार सिंह के संबोधन का एक दृश्य। फोटो: अर्जुन सिंह

बैंकिंग कार्यशाला में अर्जुन कुमार सिंह के संबोधन का एक दृश्य। फोटो: अर्जुन सिंह

बैंकिंग कार्यशाला में अर्जुन कुमार सिंह के संबोधन का एक दृश्य। फोटो: अर्जुन सिंह



उत्तरांचल प्रदेश में बजाज आलियांज का ब्रेमेतरा में बैंक्स कार्यशाला में अर्जुन कुमार सिंह के संबोधन का एक दृश्य। फोटो: अर्जुन सिंह

बैंकिंग कार्यशाला में अर्जुन कुमार सिंह के संबोधन का एक दृश्य। फोटो: अर्जुन सिंह



बैंकिंग कार्यशाला में अर्जुन कुमार सिंह के संबोधन का एक दृश्य। फोटो: अर्जुन सिंह



बैंकिंग कार्यशाला में अर्जुन कुमार सिंह के संबोधन का एक दृश्य। फोटो: अर्जुन सिंह



उत्तरांचल प्रदेश में बजाज आलियांज का ब्रेमेतरा में बैंक्स कार्यशाला में अर्जुन कुमार सिंह के संबोधन का एक दृश्य। फोटो: अर्जुन सिंह

# MAGAZINE AD – KRISHI JAGARAN



अब प्रधानमंत्री फसल बीमा योजना का लाभ उठाईये  
बजाज आलियांज जनरल इंश्योरेंस के साथ



फसल बीमा कराओ, सुरक्षा कवच पाओ





#### PMFBY के बारे में:

PMFBY एक ऐसा माध्यम है जिससे किसानों को फसलों के साथ जुड़े जोखिमों के कारण हुए नुकसान की भरपाई दी जाती है। इस योजना के साथ किसान सर्ज को प्रतिकूल मौसम की स्थिति से होनेवाले नुकसान की भरपाई प्रदान की जाती है।

#### विशेषताएँ:

- किसानों द्वारा भुगतान किया जाने वाला प्रीमियम अधिकतम 1.5% रबी और 2% खरीफ फसलों के लिए।
- वार्षिक, वार्षिक और बागवानी फसलों के लिए 5% प्रीमियम

#### PMFBY का फायदा:

-  फसल इनि या क्षति की स्थिति में किसानों को वित्तीय सहायता प्रदान करना।
-  खेती में निरंतरता सुनिश्चित करने के लिए किसानों की आय को स्थिर करना।
-  किसानों की आधुनिक कृषि पद्धतियों को अपनाने के लिए प्रोत्साहित करना।
-  कृषि क्षेत्र में जमा धन का प्रवाह सुनिश्चित करना।

8 लाख किसानों का भरोसा।  
21 राज्य और 9 भाषाओं में उपलब्ध



#### प्रमुख विशेषताएँ:

फार्मिंत्र - कृषि सावधानी सेक्टर अब आपकी कंपनी का घर

 <p><b>समाचार</b> उन्नत PMFBY-में, किसानों की सफलता की कहानियाँ, अच्छी कृषि पद्धतियों, सरकारी योजनाओं, कृषि बीमा की जानकारी</p>	 <p><b>मौसम का विवरण</b> अगले 7 दिनों के लिए बाराच में पूर्वानुमान व हर घंटे का विस्तृत पूर्वानुमान</p>
 <p><b>PMFBY के लिए टाका अनुभाग</b> किसानों को उनकी पसिबी और बावों की जानकारी के बारे में एक ही एप्लिकेशन रखने में सक्षम बनाकर टाका स्थिति की जांच करे</p>	 <p><b>फसल सलाह और निदान</b> मौसम और मिट्टी की स्थिति के आधार पर सलाह/फसलों में समस्याओं की पहचान करने के लिए चयनित फसलों के लिए कीट और रोग निदान उपकरण।</p>
 <p><b>बाजार भाव</b> दैनिक आधार पर बाजार भाव जानने के लिए। कब क्या बेचना है इसका सही फैसला करने में किसानों की मदद करता है।</p>	 <p><b>अन्य बीमा सेवाएँ</b> अपनी जरूरत के हिसाब से बीमा करावाएँ। मोटर बीमा एवं स्वास्थ्य बीमा।</p>

सर्वे सचने के लिए कॉल करें 1800 209 8000  
या हमारे फार्म साइट्स पर कॉल करें 244847 या हमारे  
समाचार पत्रों पर कॉल करें 244848  
फार्मिंत्र - कृषि सावधानी सेक्टर का घर  
कॉल करें 700 800 3332

फार्मिंत्र ऐप डाउनलोड करने के लिए कृपया मोबाइल को कनेक्ट करें। कृषि को बढ़ावा देने के लिए।



PMFBY is a Government of India initiative. Bajaj Allianz is a partner in this initiative. The insurance cover is provided by Bajaj Allianz General Insurance Company Limited. The insurance cover is subject to the terms and conditions of the policy. The insurance cover is not available in all states. The insurance cover is not available for all crops. The insurance cover is not available for all seasons. The insurance cover is not available for all farmers. The insurance cover is not available for all areas. The insurance cover is not available for all times. The insurance cover is not available for all reasons. The insurance cover is not available for all events. The insurance cover is not available for all accidents. The insurance cover is not available for all damages. The insurance cover is not available for all losses. The insurance cover is not available for all claims. The insurance cover is not available for all payments. The insurance cover is not available for all services. The insurance cover is not available for all products. The insurance cover is not available for all brands. The insurance cover is not available for all models. The insurance cover is not available for all variants. The insurance cover is not available for all configurations. The insurance cover is not available for all specifications. The insurance cover is not available for all features. The insurance cover is not available for all functions. The insurance cover is not available for all capabilities. The insurance cover is not available for all performance. The insurance cover is not available for all reliability. The insurance cover is not available for all durability. The insurance cover is not available for all safety. The insurance cover is not available for all security. The insurance cover is not available for all privacy. The insurance cover is not available for all integrity. The insurance cover is not available for all availability. The insurance cover is not available for all accessibility. The insurance cover is not available for all portability. The insurance cover is not available for all interoperability. The insurance cover is not available for all compatibility. The insurance cover is not available for all compatibility. The insurance cover is not available for all compatibility. The insurance cover is not available for all compatibility.





# Poster & Hoarding



## प्रधानमंत्री फसल बीमा योजना

छत्तीसगढ़ सरकार एवं केंद्र सरकार द्वारा अनुमोदित





**अब प्रधानमंत्री फसल बीमा योजना का लाभ उठाइये**  
ब्रजराज आरिषियॉज जनरल इश्योरंस के साथ

**फसल बीमा कराओ, सुरक्षा कवच पाओ**



फसल बीमा की अंतिम तिथि

31 दिसंबर 2023

**अधिस्थित जिले:**  
बदर, बेनेतरा, बीजापुर, कोरिया, सासंगढ़-बिलाइंगढ़, चरियाबंद, जंजापीर-बाण, कबीरघाट, सांकेर, रासरी, मोहला-मानपुर-अन्धागढ़ भीली

**बीमा स्वी वर्ग - 2023-24 हेतु अधिस्थित फसलें:**  
चना, अलसी, मूँद - सिपिल, मूँद - अरिषियॉज, रब्दी - सरसो

**PMFBY अंतर्गत अंजली कृषक अधिस्थित फसल का बीमा आवेदन हेतु उपलब्धता परमाणु प्रस्तुत करे**  
नवीनतम आधार कार्ड, बैंक पास बुक, भूमि एवं फसल बुवाई सम्बंधित दस्तावेज

**समाप्ति अवधि एवं फसल बुवाई अवधि**

- **सुरक्षा कवच** (सुरक्षा कवच) के अंतर्गत अधिस्थित 1.5 अरब हेक्टेयर
- **बीमा बीमा** (बीमा) के अंतर्गत फसल बीमा के लिए 1.5 अरब हेक्टेयर
- **अंजली** (अंजली) के अंतर्गत फसल बीमा के लिए 1.5 अरब हेक्टेयर
- **फसल बुवाई** के अंतर्गत फसल बीमा के लिए 1.5 अरब हेक्टेयर
- **अंजली** के अंतर्गत फसल बीमा के लिए 1.5 अरब हेक्टेयर
- **अंजली** के अंतर्गत फसल बीमा के लिए 1.5 अरब हेक्टेयर

**बीमा अंजली के लिए टोल फ्री नं.**  
**1800 299 5850**  
एवं **14447** पर सहायता लें।

**एवं सहायता निवास सुविधा - ब्रजराज आरिषियॉज**  
ब्रजराज आरिषियॉज के साथ सहायता लें।  
सहायता नं. **703 005 3232**

**PMFBY अंतर्गत अंजली कृषक अधिस्थित फसल का बीमा आवेदन हेतु उपलब्धता परमाणु प्रस्तुत करे**  
नवीनतम आधार कार्ड, बैंक पास बुक, भूमि एवं फसल बुवाई सम्बंधित दस्तावेज



**बीमा अंजली के लिए टोल फ्री नं. 1800 299 5850**  
एवं **14447** पर सहायता लें।





## प्रधानमंत्री फसल बीमा योजना

छत्तीसगढ़ सरकार एवं केंद्र सरकार द्वारा अनुमोदित





**अब प्रधानमंत्री फसल बीमा योजना का लाभ उठाइये**  
ब्रजराज आरिषियॉज जनरल इश्योरंस के साथ

**फसल बीमा कराओ, सुरक्षा कवच पाओ**



फसल बीमा की अंतिम तिथि

31 दिसंबर 2023

**अधिस्थित जिले:**  
बदर, बेनेतरा, बीजापुर, कोरिया, सासंगढ़-बिलाइंगढ़, चरियाबंद, जंजापीर-बाण, कबीरघाट, सांकेर, रासरी, मोहला-मानपुर-अन्धागढ़ भीली

**बीमा स्वी वर्ग - 2023-24 हेतु अधिस्थित फसलें:**  
चना, अलसी, मूँद - सिपिल, मूँद - अरिषियॉज, रब्दी - सरसो

**सर्वोच्च 2023 गौरव हेतु अधिस्थित फसलें:**  
धान सिपिल, धान अरिषियॉज, मका, उड़क, अरहर, मूँग, मूँगफली, सोयाबीन, कपडो, कुटकी, रागी

**समाप्ति अवधि एवं फसल बुवाई अवधि**

- **सुरक्षा कवच** (सुरक्षा कवच) के अंतर्गत अधिस्थित 1.5 अरब हेक्टेयर
- **बीमा बीमा** (बीमा) के अंतर्गत फसल बीमा के लिए 1.5 अरब हेक्टेयर
- **अंजली** (अंजली) के अंतर्गत फसल बीमा के लिए 1.5 अरब हेक्टेयर
- **फसल बुवाई** के अंतर्गत फसल बीमा के लिए 1.5 अरब हेक्टेयर
- **अंजली** के अंतर्गत फसल बीमा के लिए 1.5 अरब हेक्टेयर
- **अंजली** के अंतर्गत फसल बीमा के लिए 1.5 अरब हेक्टेयर

**बीमा अंजली के लिए टोल फ्री नं.**  
**1800 299 5850**  
एवं **14447** पर सहायता लें।

**एवं सहायता निवास सुविधा - ब्रजराज आरिषियॉज**  
ब्रजराज आरिषियॉज के साथ सहायता लें।  
सहायता नं. **703 005 3232**

**PMFBY अंतर्गत अंजली कृषक अधिस्थित फसल का बीमा आवेदन हेतु उपलब्धता परमाणु प्रस्तुत करे**  
नवीनतम आधार कार्ड, बैंक पास बुक, भूमि एवं फसल बुवाई सम्बंधित दस्तावेज



**बीमा अंजली के लिए टोल फ्री नं. 1800 299 5850**  
एवं **14447** पर सहायता लें।



# SOCIAL MEDIA CAMPAIGN



**TOTAL POST - 65**

Reach	2,87,956
Impressions	2,93,688
Likes	1,480
Engagements	6,762

**TOTAL POST - 82**

Impressions	56,555
Retweets	1,783
Likes	1,934
Engagements	6,349



# SOCIAL MEDIA CAMPAIGN



**Bajaj Allianz General Insurance**  
 @BajajAllians  
 कृषि विज्ञान दिवस का शुभकामनाएं की जाएं और इसका अवसर GIC की एक नई इतिहासिक घटनाएं।  
 #PMFBY #PMFBYFarmers #MoiPolicyNewYear #KisikBokshak #CaringYours #Farmers #BajajAlliansGIC #AmmanishanKam #FasalBimaPothaKa #FasalBimaPothaKa

कृषि विज्ञान दिवस का शुभकामनाएं की जाएं और इसका अवसर GIC की एक नई इतिहासिक घटनाएं।  
 #PMFBY #PMFBYFarmers #MoiPolicyNewYear #KisikBokshak #CaringYours #Farmers #BajajAlliansGIC #AmmanishanKam #FasalBimaPothaKa #FasalBimaPothaKa

**Bajaj Allianz General Insurance**  
 @BajajAllians  
 कृषि विज्ञान दिवस का शुभकामनाएं की जाएं और इसका अवसर GIC की एक नई इतिहासिक घटनाएं।  
 #PMFBY #PMFBYFarmers #MoiPolicyNewYear #KisikBokshak #CaringYours #Farmers #BajajAlliansGIC #AmmanishanKam #FasalBimaPothaKa #FasalBimaPothaKa

कृषि विज्ञान दिवस का शुभकामनाएं की जाएं और इसका अवसर GIC की एक नई इतिहासिक घटनाएं।  
 #PMFBY #PMFBYFarmers #MoiPolicyNewYear #KisikBokshak #CaringYours #Farmers #BajajAlliansGIC #AmmanishanKam #FasalBimaPothaKa #FasalBimaPothaKa

6:44 PM · Nov 10, 2023 · 440 Views

**Bajaj Allianz General Insurance**  
 @BajajAllians  
 इसका अवसर GIC और @pmfbay की तरफ से राष्ट्रीय शिक्षा दिवस की शुभकामनाएं।  
 #PMFBY #PMFBYFarmers #MoiPolicyNewYear #KisikBokshak #CaringYours #Farmers #BajajAlliansGIC #AmmanishanKam #FasalBimaPothaKa #FasalBimaPothaKa

राष्ट्रीय शिक्षा दिवस 2023  
 PMFBY  
 फसल बीमा पाठशाला से मिले किसानों को फसल सुरक्षा की सम्पूर्ण शिक्षा।  
 #PMFBY #PMFBYFarmers #MoiPolicyNewYear #KisikBokshak #CaringYours #Farmers #BajajAlliansGIC #AmmanishanKam #FasalBimaPothaKa #FasalBimaPothaKa

11:44 AM · Nov 11, 2023 · 525 Views

12 Reports 10 Likes

**Bajaj Allianz General Insurance**  
 @BajajAllians  
 PMFBY योजना में इस वर्ष 23-24 महीना में सहभागी होने का अवसर मिले। बीमा पंजीकरण का फसल से सुरक्षा और किसानों से मिले। अधिक जानकारी के लिए 24x7 कॉस्टमर केयरिंग नंबर 1800-121-1212 पर कॉल करें।  
 #PMFBY #PMFBYFarmers #MoiPolicyNewYear #KisikBokshak #CaringYours #Farmers #BajajAlliansGIC #AmmanishanKam #FasalBimaPothaKa #FasalBimaPothaKa

प्रधानमंत्री फसल बीमा योजना  
 आज के ही दिन 2023-24 महीना के लिए पंजीकरण करें।  
 अंतिम दिवस 31 दिसंबर 2023  
 फसल बीमा कराओ सुरक्षा कवच पाओ।  
 #PMFBY #PMFBYFarmers #MoiPolicyNewYear #KisikBokshak #CaringYours #Farmers #BajajAlliansGIC #AmmanishanKam #FasalBimaPothaKa #FasalBimaPothaKa

12:27 PM · Dec 21, 2023 · 340 Views

14 Reports 14 Likes

# SOCIAL MEDIA CAMPAIGN



honoring the backbone of our sustenance, Mr. Ashish Agarwal, President & Head - Agriculture, Bajaj Allianz General Insurance, expresses his heartfelt gratitude to all...

### Bajaj Allianz General Insurance

प्रधानमंत्री फसल बीमा योजना के तहत किसानों को प्रोत्साहित करने के लिए हमने 'सुरक्षा आपके साथ' अभियान शुरू किया है। हमारे पास किसानों की सुरक्षा के लिए एक ही उद्देश्य है: किसानों की सुरक्षा और उत्पादन को बढ़ावा देना।



4:27 PM · Dec 12, 2023 · 341 Views

19 Retweets · 18 Likes



प्रधानमंत्री फसल बीमा योजना के तहत किसानों को प्रोत्साहित करने के लिए हमने 'सुरक्षा आपके साथ' अभियान शुरू किया है। हमारे पास किसानों की सुरक्षा के लिए एक ही उद्देश्य है: किसानों की सुरक्षा और उत्पादन को बढ़ावा देना।



Bajaj Allianz General Insurance organized district level Banker's Workshop on @pmfby at Bemeta District of Chhattisgarh in presence of Honorable District Collector Shri Padum Singh Alma and DDA Shri Mordhwaj Dadsena.

#PMFby #CaringlyYours #FasalBimaKisan #SurakhakoSaath

5:20 PM · Dec 18, 2023 · 371 Views

20 Retweets · 30 Likes



प्रधानमंत्री फसल बीमा योजना (PMFBI) का अर्थ है किसानों को प्रोत्साहित करने के लिए हमने 'सुरक्षा आपके साथ' अभियान शुरू किया है। हमारे पास किसानों की सुरक्षा के लिए एक ही उद्देश्य है: किसानों की सुरक्षा और उत्पादन को बढ़ावा देना।

#PMFby #CaringlyYours #FasalBimaKisan #SurakhakoSaath

### प्रधानमंत्री फसल बीमा योजना

किसानों की सुरक्षा के लिए हमने 'सुरक्षा आपके साथ' अभियान शुरू किया है। हमारे पास किसानों की सुरक्षा के लिए एक ही उद्देश्य है: किसानों की सुरक्षा और उत्पादन को बढ़ावा देना।

1. किसानों को प्रोत्साहित करने के लिए हमने 'सुरक्षा आपके साथ' अभियान शुरू किया है। हमारे पास किसानों की सुरक्षा के लिए एक ही उद्देश्य है: किसानों की सुरक्षा और उत्पादन को बढ़ावा देना।

2. हमारे पास किसानों की सुरक्षा के लिए एक ही उद्देश्य है: किसानों की सुरक्षा और उत्पादन को बढ़ावा देना।

हमारे पास किसानों की सुरक्षा के लिए एक ही उद्देश्य है: किसानों की सुरक्षा और उत्पादन को बढ़ावा देना।

**सुरक्षा आपके साथ**

किसानों की सुरक्षा के लिए हमने 'सुरक्षा आपके साथ' अभियान शुरू किया है। हमारे पास किसानों की सुरक्षा के लिए एक ही उद्देश्य है: किसानों की सुरक्षा और उत्पादन को बढ़ावा देना।

# SOCIAL MEDIA CAMPAIGN



**Beje Allianz General Insurance**  
@BejeAllians

अभियान के माध्यम से हम किसानों को अभी 23-24 सीमित फसल की पहिली अधिविकृति प्रदान करने और आगामी फसल बीमा योजना से जुड़े सभी लाभ के अवगत करवाने आ रहे हैं। अब सीमित रहे फसल और चुरा रहे किसान।

👉@PMFBY #PMFBY #Farmers #CaringHours #BejeAlliansGIC  
Thanks you

11:42 AM · Jan 24, 2024 · 600 Views

👁️ View post engagements

**Beje Allianz General Insurance**  
@BejeAllians

PMFBY से हो रही है, वेब के किसानों की सुरक्षा। यह प्राकृतिक आपदाओं से फसलों की रक्षा करता है और किसानों को बिल मुक्त करता है। इस योजना पर हम बजार अधिविकृति OIC सभी अवसरों को साम्य करते हैं।

👉@PMFBY #PMFBY #Farmers #PMFBY #CaringHours  
Thanks you

10:20 AM · Jan 13, 2024 · 215 Views

👁️ View post engagements

**Beje Allianz General Insurance**  
@BejeAllians

अब फसल बीमा से जुड़ी समस्याएं हल करने और भी सरल हो गयी है। 14447 कृषि रक्षक पोर्टल हेल्पलाइन नंबर (KRPN) टोल-फ्री नंबर पर कॉल करें, चिपकाए दर्ज करें, और अपनी बीमा समस्याओं का त्वर और सही समाधान प्राप्त करें।

👉@PMFBY #CropInsurance #CaringHours #BejeAlliansGIC  
Thanks you

11:08 AM · Jan 10, 2024 · 366 Views

👁️ View post engagements

**Beje Allianz General Insurance**  
@BejeAllians

हम सभी किसानों के आगामी है, किशोरों अपनी सुरक्षा और समर्थन से देश को समर्थ बनाने में मदद की है। सभी किसानों की गणतंत्र दिवस की हार्दिक शुभकामनाएं।

👉@PMFBY #PMFBY #Farmers #PMFBY #CaringHours #BejeAlliansGIC #CropInsurance #Farmers #CaringHours #BejeAlliansGIC #FarmersCare  
👉 @BejeAllians - Don't be careless

11:22 AM · Jan 26, 2024 · 482 Views

👁️ View post engagements









# PROMOTION THROUGH FARMITRA



← समाचार विवरण



#PMFBY योजना में इस रबी 23-24 मौसम में सहभागी होने का आज आखिरी दिन। बीमा पंजीकरण कर फसल रहे सुरक्षित और किसान रहे निश्चिन्त

← समाचार विवरण



प्रधानमंत्री फसल बीमा योजना को लेकर किसानों की जागरूकता का ही परिणाम है कि #PMFBY योजना आज अधिक से अधिक किसानों को फसल नुकसान से आर्थिक सुरक्षा प्रदान कर रही है।

← समाचार विवरण



PMFBY है 7 साल से देश के अकालतज्जों का अटूट विश्वास। जो खेती फसलों को प्राकृतिक आपदा से सुरक्षित और किसानों को पिलायुक्त। इस रबी 23-24 मौसम के बीमा पंजीकरण की अंतिम तिथि 31 दिसंबर 2023 है।

← समाचार विवरण



राष्ट्रीय महिला दिवस पर कृषि महिलाओं के योगदान को सलाम! उनकी मेहनत और समर्पण को बजाज-आलियांज जमरतइन्शुरन्सजौर @PMFBY नमन करते हैं। आत्मनिर्भर महिला किसान, सभी को राष्ट्रीय महिला दिवस की हार्दिक शुभकामनाएँ।

← समाचार विवरण



मेरी पॉलिसी मेरे हाथ महाअभियान के माध्यम से हम किसानों को रबी 23-24 पॉलिसी अभिस्वीकृति प्रदान कर रहे हैं तथा @pmfby योजना से होने वाले लाभ से अवगत करवा रहे हैं।

← समाचार विवरण



फसल बीमा सप्ताह अभियान का शुभारंभ, शुरू हो गया है फसल बीमा का पंजीकरण। @PMFBY में सहभाग के लिए ध्यान रखें - पंजीकरण तिथि से पहले अपने फसल का बीमा कराये और बुवाई से लेकर फसल कटाई तक आर्थिक सुरक्षा पाएं।

# PROMOTION THROUGH FARMITRA



← समाचार विवरण



फसलबीमासप्ताह में हम व्यापक स्तर पर जन-जन तक पहुंच कर @PMFBY योजना के बारे में जागरूकता अभियान चलाया जा रहा है। आप भी अपने आस-पास जागरूकता अभियान की विभिन्न गतिविधियों में शामिल हो कर जानें कि कैसे फसल बीमा से किसान कर रहे हैं चिंतामुक्त खेती।

← समाचार विवरण



प्रधान मंत्री फसल बीमा योजना के अंतर्गत किसान भाई बहन बहुत ही कम प्रीमियम में अपनी फसलों का बीमा कर उपज हानि से होने वाले नुकसान से सुरक्षित हो सकते हैं।

अपनी और अपने परिवार की खुशियाँ सुरक्षित करने के लिए आज ही अपनी फसलों का बीमा करवायें।  
बीमा पंजीकरण की अंतिम तिथि 31 दिसंबर 2023 है।

← समाचार विवरण



प्रधानमंत्री फसल बीमा योजना को लेकर किसानों की जागरूकता का ही परिणाम है कि @PMFBY योजना आज अधिक से अधिक किसानों को फसल नुकसान से वार्षिक सुरक्षा प्रदान कर रही है।



Download the App on



### Key Features



**Weather Forecast**  
Hourly forecast for next 7 days



**Crop Advisories**  
Personalized advisories as per planting dates



**Information**  
Alerts, events, news, articles, success stories around you



**Crop Diagnosis**  
Visual symptoms and solutions for your crop



**Claims**  
Intimate crop loss and check status



**Locator Service**  
Available for all cultivation support needs

And many other features

Click here to download : <http://bit.ly/2IBZ2qR>

# DISTRICT WISE FARMER COVERAGE

District Name	Farmer Count			Application Count			Area Insured (Hect.)	Sum Insured
	LOANEE	NON-LOANEE	Grand Total	LOANEE	NON-LOANEE	Grand Total		
Bastar	52	291	343	198	595	793	640	1,55,28,540
Bemetara	85,289	2,012	87,301	4,10,033	8,649	4,18,682	1,27,487	4,90,76,86,591
Gariyaband	-	133	133	-	328	328	78	26,61,078
Janjgir-Champa	-	59	59	-	137	137	31	7,98,876
Kabirdham	33,898	8,765	42,663	1,47,307	31,792	1,79,099	60,531	2,29,73,08,738
Kanker	4	27	31	18	61	79	35	10,74,150
Korea	479	163	642	2,227	597	2,824	710	2,33,17,298
Mohla Manpur Ambagarh	263	3,154	3,417	580	10,888	11,468	4,044	6,91,61,901
Sakti	-	61	61	-	144	144	33	8,49,628
Sarangarh Bilaigarh	6	586	592	38	5,209	5,247	1,019	2,86,36,168
<b>Grand Total</b>	<b>1,19,991</b>	<b>15,251</b>	<b>1,35,242</b>	<b>5,60,401</b>	<b>58,400</b>	<b>6,18,801</b>	<b>1,94,609</b>	<b>7,34,70,22,970</b>





Allianz

*Caringly yours*



Get it on Google Play

**FARMITRA**  
CARINGLY YOURS

For more details, log on to :

[www.bajajallianz.com](http://www.bajajallianz.com) • Toll Free No.: Sales - 1800 209 0144 / Service - 1800 209 5858 / Agri - 18002095959

**Bajaj Allianz General Insurance Co. Ltd.,**

Bajaj Allianz House, Airport Road, Yerawada, Pune - 411006. IRDAI Reg No.: 113. • CIN: U66010PN2000PLC015329 • UIN: IRDAN113CP0001V02201617

• For more details on risk factors and Terms and Conditions, please read the sales brochure before concluding a sale.