



Allianz 

*Caringly yours*

PRADHAN MANTRI FASAL BIMA YOJANA  
(PMFBY)

# CHHATTISGARH

## KHARIF 2024

*Fasal Bima Karao,  
Suraksha Kavach Pao*



# IMPLEMENTATION DISTRICTS

KOREA

BEMETARA

KABIRDHAM

JANJIR-CHAMPA

SAKTI

SARANGARH BILAIGARH

Mohla Manpur  
Ambagarh Chowki

KANKER

GARIYABAND

BASTAR

BIJAPUR



# IMPLEMENTATION STATUS

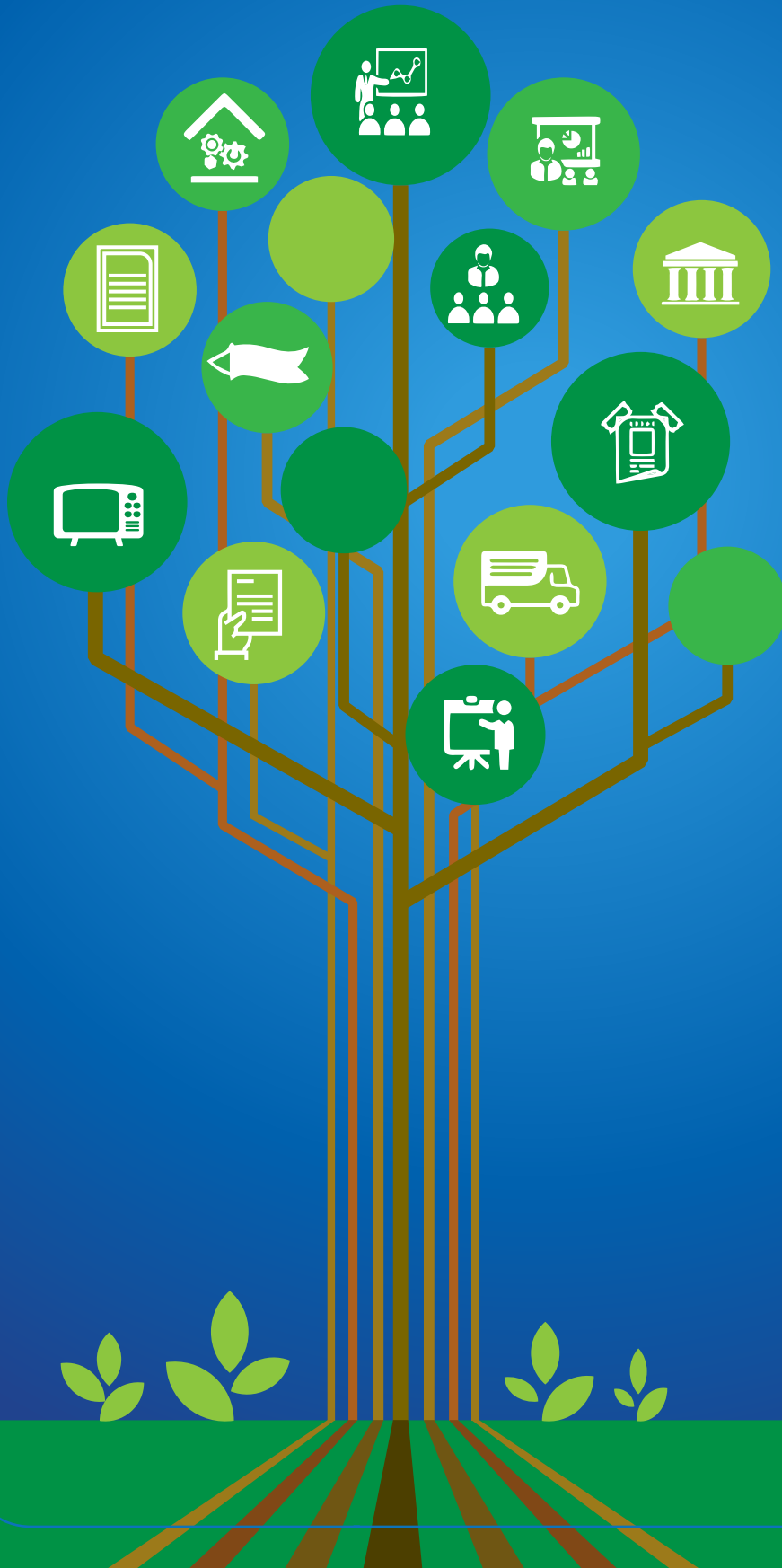

- Banker's Workshop
- CSC Workshops
- Bank Branch Visits
- CSC Visits
- Fasal Bima Pathshalas
- Farmer's Meet
- Leaflets
- Banners
- Posters
- TV Advertisement
- Meri Policy Mere Haath
- Hoardings
- Standee
- Canopy
- News Paper Coverage
- Radio Advertisement
- Magazine Advertisement
- Farmer's Workshop
- Bench Installation

# BEMETARA

## ACTIVITY STATISTICS



6

Standee

1

Canopy

2

Banker's  
Workshop

50,000

Leaflets

4

CSC  
Workshops

250

Banners

60

Farmer's  
Workshops

85

Bank Branch  
Visits

1000

Posters

30

Hoarding

40

CSC Visits

1,578

Numbers of NAFED  
Registration

2

Radio Ad

60

Fasal Bima  
Pathshalas

2

TV Advertisement

28,486

No of  
Farmer's Meet

5,42,057

MPMH  
Distribution



# FASAL BIMA PATHSHALA & FARMER'S WORKSHOP





8904  
14977  
+22 m  
49



246  
6717  
3 m  
90



Kongiya Khurd, Chhattisgarh, India  
J5WP+6G2, Kongiya Khurd, Chhattisgarh 491993, India  
Lat 21.644159°

# GOVT'S WORKSHOP





Saja, Chhattisgarh, India  
M848+P75 Saia\_Chhattisoarh 491993 India





# DLMC WORKSHOP



# CSC WORKSHOP



Andhiyarkhor, Chhattisgarh, India



Hatranka, Chhattisgarh, India  
P9Q8+MGX, Hatranka, Ugrasenpur, Chhattisgarh 491335, India  
Lat 21.740118°

# BANKER'S WORKSHOP/VISIT



# BENCH, HOARDING & WALLWRAP





Bemetara, Chhattisgarh, India



Bemetara, Chhattisgarh, India  
PG6M+W9G, Berla, Bemetera, Chhattisgarh 491335, India



# BASTAR

## ACTIVITY STATISTICS



9

Standee

1

Canopy

2

Banker's  
Workshop

40,000

Leaflets

2

CSC  
Workshops

200

Banners

64

Farmer's  
Workshops

90

Bank Branch  
Visits

800

Posters

16

Hoarding

70

CSC Visits

529

Numbers of NAFED  
Registration

2

Radio Ad

64

Fasal Bima  
Pathshalas

2

TV Advertisement

13,108

No of  
Farmer's Meet

1,15,813

MPMH  
Distribution



# FASAL BIMA PATHSHALA & FARMER'S WORKSHOP





**Bastar, CT, India**  
Karpawand, Bastar, 494222, CT, India  
Lat 19.362984, Long 82.084474  
07/18/2024 12:40 PM GMT+05:30



**Bastar, Chhattisgarh, India**  
Unnamed Road, Chhattisgarh 494224, India  
Lat 19.308091°



**Madhota, Chhattisgarh, India**



# GOVT'S WORKSHOP





Jagdalpur, Chhattisgarh, India  
Ward no 39 shyamalan mukharjo ward shahid park Park, Jagdalpur, Ch



Parpa, Chhattisgarh, India  
Unnamed Road, Parpa, Chhattisgarh 494442, India

# DLMC WORKSHOP



# CSC WORKSHOP



Chhaparbhhanpuri, Chhattisgarh, India



Chhaparbhhanpuri, Chhattisgarh, India  
4VQ2+XF2, Chhaparbhhanpuri, Chhattisgarh 494001, India



Bastar, Chhattisgarh, India  
VVC9+FPF, Bastar, Chhattisgarh 494001, India  
Lat 18.871002° Long 81.869634°  
11/07/24 01:34 PM GMT +05:30

# BANKER'S WORKSHOP/VISIT



# BENCH, HOARDING & WALLWRAP



जगदलपुर, छत्तीसगढ़, भारत  
जगदलपुर ओल्ड बस स्टैंड, जगदलपुर, छत्तीसगढ़ 494001, भारत



बकावंड, छत्तीसगढ़, भारत



tar, Chhattisgarh, India

4+G8J, Bastar, Chhattisgarh 494223, India



# BIJAPUR

## ACTIVITY STATISTICS

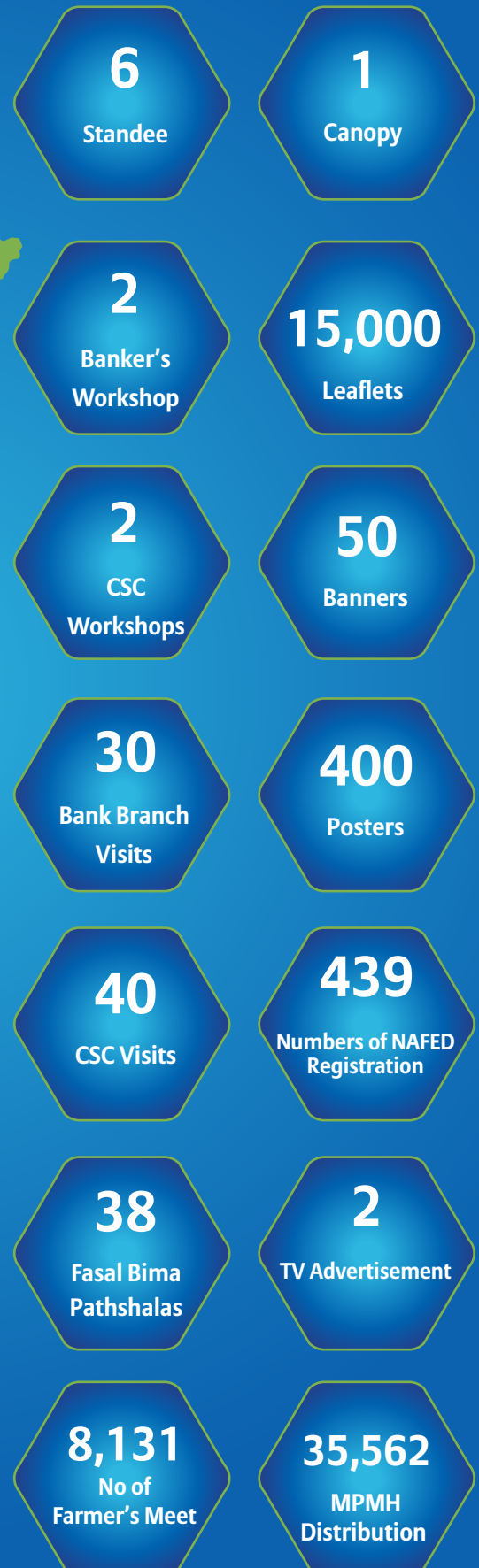



# FASAL BIMA PATHSHALA & FARMER'S WORKSHOP





**बीजापुर, छत्तीसगढ़, भारत**  
236J+4V, , छत्तीसगढ़ 494450, भारत  
Lat 19.010284°  
Long 81.081556°



Potal  
**भैरमगढ़, छत्तीसगढ़, भारत**  
236J+4V, बैल, छत्तीसगढ़ 494450, भारत  
Lat 19.010284°



**Bijapur, Chhattisgarh, India**

# GOVT'S WORKSHOP





Bijapur, Chhattisgarh, India  
QRXB+57Q, National Highway 16, Blockpara, Bijapur, Chhattisgarh



आवापल्ली, छत्तीसगढ़, भारत  
HQQ7+MMH, आवापल्ली, छत्तीसगढ़ 494447, भारत

# DLMC WORKSHOP



# CSC WORKSHOP



# BANKER'S WORKSHOP/VISIT



## BENCH, HOARDING & WALLWRAP









# KOREA

## ACTIVITY STATISTICS



4

Standee

1

Canopy

1

Banker's  
Workshop

20,000

Leaflets

2

CSC  
Workshops

50

Banners

14

Farmer's  
Workshops

31

Bank Branch  
Visits

300

Posters

10

Hoarding

20

CSC Visits

370

Numbers of NAFED  
Registration

2

Radio Ad

14

Fasal Bima  
Pathshalas

2

TV Advertisement

4,919

No of  
Farmer's Meet

61,333

MPMH  
Distribution



# FASAL BIMA PATHSHALA & FARMER'S WORKSHOP





Prihat, Chhattisgarh, India  
FFC3+3Q, Prihat, Chhattisgarh 497339, India  
Lat 23.47048°



Korea District, Chhattisgarh, India  
Unnamed Road, Chhattisgarh 497339, India

# GOVT'S WORKSHOP



# DLMC WORKSHOP



# CSC WORKSHOP





# BANKER'S WORKSHOP/VISIT



# BENCH, HOARDING & WALLWRAP







# SARANGARH BILAIGARH

## ACTIVITY STATISTICS



5

Standee

1

Canopy

2

Banker's  
Workshop

30,000

Leaflets

1

CSC  
Workshops

150

Banners

30

Farmer's  
Workshops

47

Bank Branch  
Visits

500

Posters

12

Hoarding

30

CSC Visits

210

Numbers of NAFED  
Registration

2

Radio Ad

30

Fasal Bima  
Pathshalas

2

TV Advertisement

5,211

No of  
Farmer's Meet

2,74,281

MPMH  
Distribution



# FASAL BIMA PATHSHALA & FARMER'S WORKSHOP





Baloda Bazar, Chhattisgarh, India



Lankahuda, Chhattisgarh, India



# GOVT'S WORKSHOP



JPMC+MC6, Bilaigarh Marg, Bilaigarh, Chhattisgarh 493338, India

Bilaigarh



# DLMC WORKSHOP



# CSC WORKSHOP

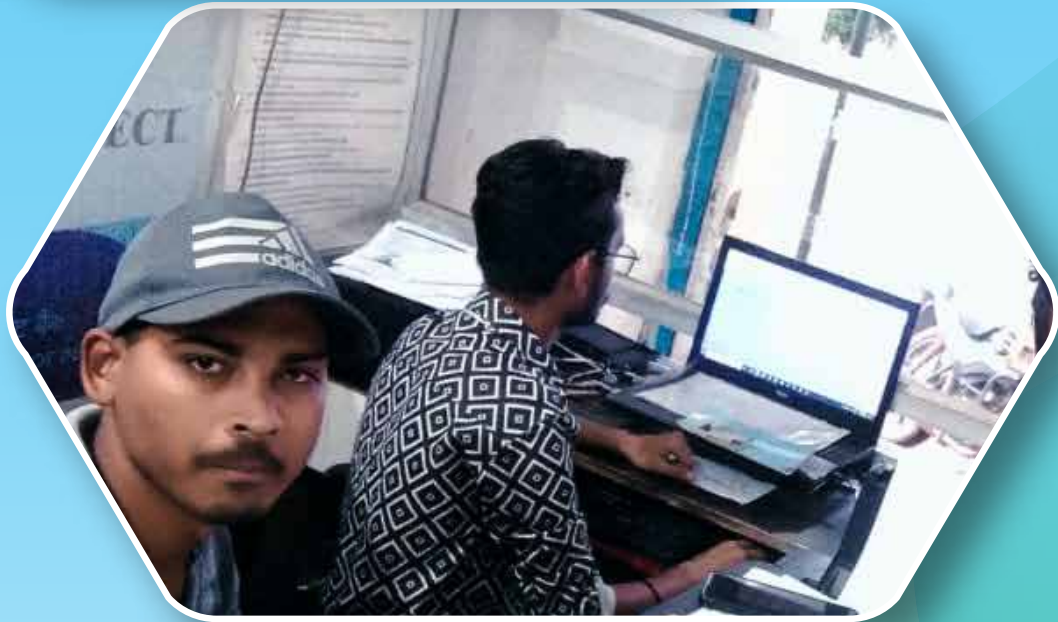

# BANKER'S WORKSHOP/VISIT



# BENCH, HOARDING & WALLWRAP



Raigarh, Chhattisgarh, India  
Bilaspur Road, Kosir Jashpur Marg, Chhattisgarh 496445  
Lat 21.595818°  
Long 83.060745°



COMPUTER  
BCA  
PGDCA  
TALIT

फसल बीमा कराओ,  
सुरक्षा कवच पाओ  
KRFM TOLL FREE NO: 184947

B  
RAJAL  
Alliant  
Caringly yours



सर्सिवा, छत्तीसगढ़, भारत  
JWHM+H4V, सर्सिवा, छत्तीसगढ़ 493559, भारत  
Lat 21.6289546





# GARIYABAND

## ACTIVITY STATISTICS



9

Standee

1

Canopy

2

Banker's  
Workshop

40,000

Leaflets

1

CSC  
Workshops

150

Banners

37

Farmer's  
Workshops

82

Bank Branch  
Visits

700

Posters

15

Hoarding

65

CSC Visits

37

Numbers of NAFED  
Registration

2

Radio Ad

37

Fasal Bima  
Pathshalas

2

TV Advertisement

35,607

No of  
Farmer's Meet

35,607

MPMH  
Distribution



# FASAL BIMA PATHSHALA & FARMER'S WORKSHOP



Bhaisatar, Chhattisgarh, India  
Unnamed Road, Bhaisatar, Chhattisgarh 493885, India  
Lat 20.925756°  
Long 81.962175°





Badimar, Chhattisgarh, India

Unamed Road, Badimar, Chhattisgarh 493888

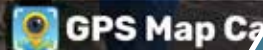

76VQ+X67, Mainpur Khurd, Chhattisgarh 493888, India

Lat 20.294648°

Long 82.237575°

23/07/24 01:48 PM GMT +05:30



Chikhli, Chhattisgarh, India

M22M+2GP, Chikhli, Chhattisgarh 493889

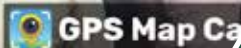

# GOVT'S WORKSHOP





GPS Map Cam

Dongaripara, Chhattisgarh, India  
J38F+F3M, Dongaripara, Chhattisgarh 493889  
Lat 20.616052°  
Long 82.975999°



Kudema, Chhattisgarh, India



GPS Map Cam

Dongaripara, Chhattisgarh, India  
J38F+F3M, Dongaripara, Chhattisgarh 493889

# DLMC WORKSHOP



J38F+F3M, Dongaripara, Chhattisgarh 493889, India

Decimal

DMS

# CSC WORKSHOP



# BANKER'S WORKSHOP/VISIT



# BENCH, HOARDING & WALLWRAP



Kopra, Chhattisgarh, India  
WMH+VJ5, Kopra, Chhattisgarh 493887, India  
20.834487°



Rajim, Chhattisgarh, India  
XV7J+VXM, Rajim, Chhattisgarh 493885, India  
Lat 20.965036°







# JANJIR-CHAMPA

## ACTIVITY STATISTICS

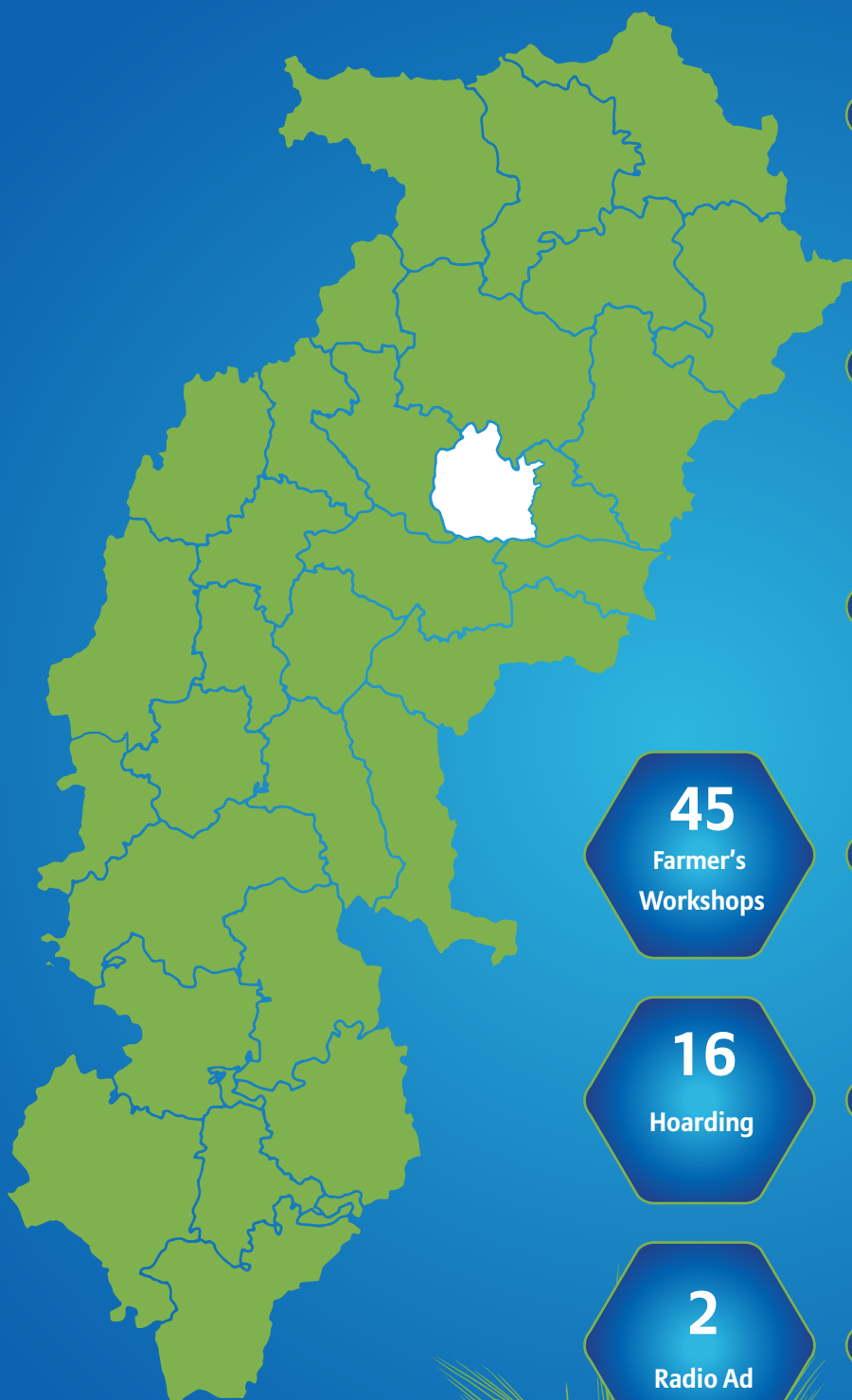

9

Standee

1

Canopy

2

Banker's  
Workshop

40,000

Leaflets

1

CSC  
Workshops

150

Banners

45

Farmer's  
Workshops

89

Bank Branch  
Visits

500

Posters

16

Hoarding

60

CSC Visits

26

Numbers of NAFED  
Registration

2

Radio Ad

45

Fasal Bima  
Pathshalas

2

TV Advertisement

13,647

No of  
Farmer's Meet

13,647

MPMH  
Distribution



# FASAL BIMA PATHSHALA & FARMER'S WORKSHOP





Dhurkot, Chhattisgarh, India  
WJP6+36J, Dhurkot, Chhattisgarh 495668, India  
Lat 21.934772°



Janjgir-Champa, Chhattisgarh, India  
Katnai Rd, Chhattisgarh 495660, India  
Lat 22.06164°  
Long 82.482382°

# GOVT'S WORKSHOP



Janjgir, Chhattisgarh, India  
2J34+75Q, Janjgir, Chhattisgarh 495668, India  
Lat 22.003224°



Janjgir, Chhattisgarh, India



Nawagarh, Chhattisgarh, India  
R155+X4F, Nawagarh, Chhattisgarh 495557, India

GPS Map



Nawagarh, Chhattisgarh, India  
RJPP+X4F, Nawagarh, Chhattisgarh 495557, India  
Lat 21.838364°  
Long 82.634892°

GPS Map Cam



	Decimal	DMS
Latitude	21.874299	21°52'27"

# DLMC WORKSHOP



Janjgir, Chhattisgarh, India  
District Collectorate, Janjgir, Chhattisgarh 495668, India  
Lat 22.010227°



Janjgir, Chhattisgarh, India



Janjgir, Chhattisgarh, India  
District Collectorate, Janjgir, Chhattisgarh 495668, India  
Lat 22.010227°

# CSC WORKSHOP



Janjgir, Chhattisgarh, India



Janjgir, Chhattisgarh, India  
2H5P+J3F, Block Colony, Janjgir, Chhattisgarh 495668, In  
Lat 22.008902°  
Long 82.585175°



## BANKER'S WORKSHOP/VISIT



## BENCH, HOARDING & WALLWRAP





Akaltara, Chhattisgarh, India

8G+MG3, Akaltara, Chhattisgarh 495552, India



Manjgir-Champa, Chhattisgarh, India

7Q+3CV, Chhattisgarh 495552, India



Manhandih, Chhattisgarh, India



kaltara, Chhattisgarh, India



Baloda, Chhattisgarh, India  
4FJV+HG6, Chhattisgarh 495660, India  
Lat 22.13142°  
Long 82.493428°



# KABIRDHAM

## ACTIVITY STATISTICS



8

Standee

1

Canopy

1

Banker's  
Workshop

50,000

Leaflets

1

CSC  
Workshops

200

Banners

41

Farmer's  
Workshops

65

Bank Branch  
Visits

1000

Posters

16

Hoarding

80

CSC Visits

129

Numbers of NAFED  
Registration

2

Radio Ad

41

Fasal Bima  
Pathshalas

2

TV Advertisement

93,140

No of  
Farmer's Meet

93,140

MPMH  
Distribution



# FASAL BIMA PATHSHALA & FARMER'S WORKSHOP





Khairwar Kalan, Chhattisgarh, India  
4CM6+2G9, Khairwar Kalan, Nawagaon Gajri, Chhattisgarh 497  
Lat 22.13256°  
Long 81.441899°



# GOVT'S WORKSHOP





# DLMC WORKSHOP



266C+552, Sagona, Chhattisgarh 491995, India

Sagona

# CSC WORKSHOP

The screenshot displays the 'Approved Applications' section of the CSC portal. A summary card on the right contains the following text:

**एप्रूव्ड एप्लिकेशन्स**  
वीएलई, बीमा कंपनी द्वारा अप्रूव किये गए आवेदनों को इस भाग में देख सकता है।

The main content area shows a table titled 'List Of Approved Application' with the following data:

S.No.	Application No.	Created At	Farmer Name	Farmer Share	Area	Sub-Block
0						

Summary statistics: Total Farmer Application (On Basis of Crop): 0, Total Premium of Farmer: Rs. 0.

The screenshot displays the 'Reverted Applications' section of the CSC portal. A summary card on the left contains the following text:

**रिवर्टेड एप्लिकेशन**  
वी.एल.ई. रेवर्टेड आवेदन यहां देख सकते हैं और बीमा कंपनियों से सूचना के बाद 7 दिनों में आवश्यक दस्तावेज अपलोड कर सकते हैं।

The main content area shows a table titled 'List Of Reverted Application' with the following data:

S.No.	Application No.	Created At	Farmer Name	Area	Farmer Share	Sub-Block
1	14122000000000000000	2023-11-09	Hardeep Singh	1412	0.00	1412-1
2	14122000000000000000	2023-11-09	Hardeep Singh	1412	0.00	1412-1
3	14122000000000000000	2023-11-09	Hardeep Singh	1412	0.00	1412-1
4	14122000000000000000	2023-11-09	Hardeep Singh	1412	0.00	1412-1

## BANKER'S WORKSHOP/VISIT



# BENCH, HOARDING & WALLWRAP







Chhattisgarh, India



Kawardha, Chhattisgarh, India



Kawardha, Chhattisgarh, India

# KANKER

## ACTIVITY STATISTICS



11

Standee

1

Canopy

1

Banker's  
Workshop

40,000

Leaflets

1

CSC  
Workshops

200

Banners

20

Farmer's  
Workshops

83

Bank Branch  
Visits

1000

Posters

16

Hoarding

65

CSC Visits

2

Numbers of NAFED  
Registration

2

Radio Ad

20

Fasal Bima  
Pathshalas

2

TV Advertisement

72,410

No of  
Farmer's Meet

72,410

MPMH  
Distribution

# BANNER, POSTER & LEAFLET DISTRIBUTION







4527+4FP, Antagarh, Chhattisgarh 494665, India  
Antagarh



4529+H3, Antagarh, Chhattisgarh 494665, India  
Antagarh



35V5+GH3, Bhanupratappa, Antagarh Rd, Antagarh, Chhattisgarh 494665, India  
Antagarh

# GOVT'S WORKSHOP



# DLMC WORKSHOP





# BANKER'S WORKSHOP/VISIT



## BENCH, HOARDING & WALLWRAP







Charama, Chhattisgarh, India  
F9V9+H63, Charama, Chhattisgarh 494337, India  
Lat 20.493908°  
Long 81.368247°



# MOHLA MANPUR AMBAGARH CHOWKI

## ACTIVITY STATISTICS



7

Standee

1

Canopy

1

Banker's  
Workshop

30,000

Leaflets

1

CSC  
Workshops

150

Banners

58

Farmer's  
Workshops

75

Bank Branch  
Visits

800

Posters

15

Hoarding

55

CSC Visits

337

Numbers of NAFED  
Registration

2

Radio Ad

58

Fasal Bima  
Pathshalas

2

TV Advertisement

37,958

No of  
Farmer's Meet

37,958

MPMH  
Distribution



# FASAL BIMA PATHSHALA & FARMER'S WORKSHOP





# GOVT'S WORKSHOP



 GPS Ma

Ambagarh Chowki, Chhattisgarh, India  
QPHQ+97M, Ambagarh Chowki, Chhattisgarh 4916  
Lat 20.778059°  
Long 80.73806°  
11/07/24 12:45 PM GMT +05:30

# DLMC WORKSHOP



# CSC WORKSHOP



## BANKER'S WORKSHOP/VISIT



# BENCH, HOARDING & WALLWRAP









# SAKTI

## ACTIVITY STATISTICS



8

Standee

1

Canopy

2

Banker's  
Workshop

40,000

Leaflets

1

CSC  
Workshops

150

Banners

22

Farmer's  
Workshops

58

Bank Branch  
Visits

500

Posters

12

Hoarding

45

CSC Visits

72

Numbers of NAFED  
Registration

2

Radio Ad

22

Fasal Bima  
Pathshalas

2

TV Advertisement

20,972

No of  
Farmer's Meet

20,972

MPMH  
Distribution



# FASAL BIMA PATHSHALA & FARMER'S WORKSHOP





Khadgawan, Chhattisgarh, India  
492M+9Q5, Khadgawan, Chhattisgarh 497449, India  
Lat 23.100943°  
Long 82.384476°



Sonhat, Chhattisgarh, India  
FGH8+JW2, Sonhat Main Rd, Sonhat, Chhattisgarh 497339, India  
Lat 23.479011°



Sonhat, Chhattisgarh, India  
FGH8+WR8, Sonhat, Chhattisgarh 497339, India  
Lat 23.479468°  
Long 82.516908°

# GOVT'S WORKSHOP



# DLMC WORKSHOP



# CSC WORKSHOP





# BANKER'S WORKSHOP/VISIT



## BENCH, HOARDING & WALLWRAP





Malkharoda, Chhattisgarh, India  
Unnamed Road, Chhattisgarh 495691, India



# NEWSPAPER COVERAGE

## कृषि महाविद्यालय में किया गया प्रधानमंत्री फसल बीमा योजना अंतर्गत कार्यशाला का आयोजन

बेमेतरा (अजय उजाला)। रेवेन्द्र सिंह वर्मा, कृषि महाविद्यालय एवं अनुसंधान केन्द्र, खोलिया में प्रधानमंत्री फसल बीमा योजना अंतर्गत कार्यशाला का आयोजन किया गया। इस कार्यशाला का आयोजन कृषि महाविद्यालय के अधिष्ठाता डॉ. संदीप भंडारकर की देखरेख में किया गया। इस कार्यशाला में वरिष्ठ कृषि विकास अधिकारी श्याम लाल झा एवं बजाज अलियांस जनरल इन्सोरेंस के टुकेश्वर निषाद, चोप्रेन वर्मा, अभिलाष सिंग एवं समूह प्रबंधक विरेन्द्र शर्मा द्वारा फसल संरक्षण एवं फसल बीमा योजना संबंधी विभिन्न जानकारी देने के लिए उपस्थित हुए। उन्होंने बताया की खरीफ 2024 मौसम हेतु फसल बीमा के लिए अधिसूचित फसले जैसे-धान सिंचित-असिंचित, मक्का, उड़द, अरहर, मूंग, मूंगफली, सोयाबीन, कोदो, कुटकी, रागी के लिए बीमाकित राशि एवं प्रीमियम राशि के बारे में जानकारी प्रदान किया। चिप्रेन वर्मा ने छात्र-छात्राओं को फसल बीमा के



लिए आधारभूत जानकारी एवं आवश्यकताओं जैसे-बैंक पास बुक, आधार कार्ड, फसल जुड़ाई प्रमाण पत्र, किसान क्रेडिट कार्ड के बारे में बताया। और साथ-साथ फसल बीमा से किसानों को होने वाले लाभ, बीमा क्यू किया जाए, बीमा लेने के बाद नुकसान से कैसे बच सकते हैं, प्रत्येक विषयों पर विस्तार से चर्चा की गई। प्रधानमंत्री फसल बीमा योजना के अंतर्गत कार्यशाला बैठक में उपस्थित विद्यार्थियों को किसानों को

योजना के लाभ, प्रीमियम भुगतान, दावा प्रक्रिया और अन्य महत्वपूर्ण जानकारी प्रदान की गई। इस कार्यशाला का उद्देश्य किसानों को योजना के प्रति जागरूक करना और उनकी फसल को सुरक्षित रखने के उपायों पर चर्चा करना था, इस कार्यशाला में कृषि महाविद्यालय के विभिन्न अधिकारी एवं कर्मचारी उपस्थित रहे साथ ही इनके अलावा कृषि महाविद्यालय के छात्र-छात्राएँ भी उपस्थित रहे।

## प्रधानमंत्री फसल बीमा की अंतिम तिथि 31 तक

खरीफ वर्ष 2024 के लिए प्रधानमंत्री फसल बीमा योजनांतर्गत ऋणी एवं अऋणी कृषकों का फसल बीमा करने के लिए छत्तीसगढ़ शासन द्वारा अधिसूचना जारी कर दी गई है। कृषकों के लिए फसल बीमा करवाने की अंतिम तिथि 31 जुलाई निर्धारित की गई है। उप संचालक कृषि ने बताया ऋणी कृषकों का फसल बीमा वित्तीय संस्थाओं से खरीफ 2024 में कृषि ऋण लेने पर स्वतः बीमा हो जाएगा।

लेकिन अऋणी कृषकों को फसल बीमा करवाने के लिए निकटतम ग्राहक सेवा केंद्र में आवश्यक दस्तावेज नवीनतम आधार कार्ड की प्रतिलिपि, स्वप्रमाणित बुआई प्रमाण-पत्र,

स्वयं के नाम पर भूमि रिकॉर्ड, खतौनी की प्रतिलिपि, सक्रिय बचत खाता की प्रतिलिपि जिस पर खाता संख्या और आईएफएससी कोड अंकित हो, निर्धारित प्रीमियम दर के साथ बीमा करवा सकते हैं। उन्होंने बताया खरीफ फसलों के लिए प्रीमियम दर 2 प्रतिशत एवं रबी फसलों हेतु प्रीमियम दर 1.5 प्रतिशत बीमाकित राशि निर्धारित है। आपदाओं से बचाने के लिए स्थानीयकृत आपदा एवं फसल कटाई के उपरांत खेत में सूखाने के लिए फैलाकर रखी हुई फसल में नुकसान की स्थिति में कृषक फसल क्षति की सूचना की जानकारी टोल फ्री नंबर 18002095959 में निर्धारित समय-सीमा के भीतर भेज सकते हैं।

## हरिभूमि

epaper.haribhoomi.com  
Raipur Sanskardhani Bhoomi - 07 Jul 2024 - Page 2

### शिक्षक उपस्थित और बच्चे पढ़ाई करते मिले। किसानों की फसल का करें बीमा: कलेक्टर



मोहला। कलेक्टर एस जयवर्धन ने फसल बीमा के संबंध में अधिकारियों की बैठक ली। उन्होंने फसल की क्षति होने पर किसानों को फसल बीमा का लाभ दिलाने के निर्देश दिए। उन्होंने बताया कि फसल बीमा के लिए बजाज जनरल इन्शोरेंस कंपनी लिमिटेड से अनुबंध किया गया है। प्रधानमंत्री फसल बीमा योजनांतर्गत खरीफ फसलों का बीमा कराने की अंतिम तिथि 31 जुलाई नियत की गई है। जिले में धान सिंचित, असिंचित, मक्का, उड़द, कोदो, कुटकी, रागी, तुअर फसल को अधिसूचित किया गया है। धान सिंचित के लिए 480, असिंचित के लिए 360 रूपए प्रति एकड़ प्रीमियम है। इसी प्रकार मक्का के लिए 360, उड़द के लिए 216, कोदो के लिए 64, कुटकी के लिए 68, रागी के लिए 120, तुअर के लिए 304 रूपए प्रति एकड़ बीमांकित राशि निर्धारित की गई है।

राज्यों में कृषि विकास अधिकारी

**ट्रैक सीजी**

**छत्तीसगढ़**

## वरिष्ठ कृषि विकास अधिकारी कार्यालय सक्ती में फसल बीमा को लेकर बैठक संपन्न.....

**SADO सक्ती ने बैठक के सभी किरानों से फसल का बीमा कराने का किया अपील**

सक्ती, छत्तीसगढ़/असमेश डेस्क। वरिष्ठ कृषि विकास अधिकारी जितेंद्र साहू को अध्यक्षता में आज 15 जुलाई को आठ कार्यालय सक्ती पर सचकाय में प्रशासकीय फसल बीमा योजना अंतर्गत समस्त ग्रामीण कृषि किसान अधिकारियों को बैठक आयोजित की गई। बैठक में वरिष्ठ कृषि विकास अधिकारी ने किसानों को बीमा कराने के लिए निर्देश दिए। बैठक में प्रधानमंत्री फसल बीमा से सभी किसान को लाभान्वित करने के लिए किसानों को फसल बीमा के लिए धान को इकाई

फसल के बीमा करने के लिए किसानों को प्रेरित करने के निर्देश दिए गए। उन्होंने जिले के सभी किसानों से फसल का बीमा कराने के लिए अपील की है, ताकि अपना बीमा कराने में किसानों को सही निर्देश प्राप्त हो सके। किसानों को प्रशासकीय फसल बीमा से सभी किसान को लाभान्वित करने के लिए किसानों को फसल बीमा के लिए धान को इकाई



तथा उड़द और मूंगफली फसल के लिए राजस्थान रिडीसक मण्डल क्षेत्र को इकाई मान्य रहा है। इस योजना का लाभ सभी किसानों को प्राप्त कराने के लिए किसानों को प्रेरित करने के लिए निर्देश दिए गए। बैठक में प्रधानमंत्री फसल बीमा से सभी किसान को लाभान्वित करने के लिए किसानों को फसल बीमा के लिए धान को इकाई

लिमिटेड से अनुबंध किया गया है। बीमांकित राशि धान सिंचित के लिए 24000 रूपए तथा धान असिंचित के लिए 17200 रूपए, उड़द के लिए 120 रूपए, कोदो के लिए 64 रूपए, कुटकी के लिए 68 रूपए, रागी के लिए 120 रूपए, तुअर के लिए 304 रूपए प्रति एकड़ बीमांकित राशि निर्धारित की गई है। सभी किसान अपने क्षेत्र के ग्रामीण कृषि विकास अधिकारी, सरकारी या सेवा साहकरी समिति से सम्पर्क कर सकते हैं। अज्ञेय किसान आवश्यक जानकारी के लिए सक्ती के लिए 2 प्रतिष्ठान - आश्विन कार्ड, बैंक पासबुक, रागी, को-1 तथा को-2 फसल बीमा के लिए 344 रूपए

प्रति एकड़ प्रीमियम राशि जमा करना होगा। इसी प्रकार मक्का फसल के लिए 360 रूपए, उड़द के लिए 216 रूपए और मूंगफली के लिए 304 रूपए प्रति एकड़ बीमांकित राशि निर्धारित की गई है तथा प्रीमियम राशि धान के लिए 480 रूपए, उड़द के लिए 216 रूपए और मूंगफली के लिए 304 रूपए प्रति एकड़ जमा करना होगा। सभी SADO जिले के समस्त ग्रामीण कृषि विकास अधिकारी, सरकारी या सेवा साहकरी समिति से सम्पर्क कर सकते हैं। अज्ञेय किसान आवश्यक जानकारी के लिए सक्ती के लिए 2 प्रतिष्ठान - आश्विन कार्ड, बैंक पासबुक, रागी, को-1 तथा को-2 फसल बीमा के लिए 344 रूपए

प्रति एकड़ प्रीमियम राशि जमा करना होगा। इसी प्रकार मक्का फसल के लिए 360 रूपए, उड़द के लिए 216 रूपए और मूंगफली के लिए 304 रूपए प्रति एकड़ बीमांकित राशि निर्धारित की गई है तथा प्रीमियम राशि धान के लिए 480 रूपए, उड़द के लिए 216 रूपए और मूंगफली के लिए 304 रूपए प्रति एकड़ जमा करना होगा। सभी SADO जिले के समस्त ग्रामीण कृषि विकास अधिकारी, सरकारी या सेवा साहकरी समिति से सम्पर्क कर सकते हैं। अज्ञेय किसान आवश्यक जानकारी के लिए सक्ती के लिए 2 प्रतिष्ठान - आश्विन कार्ड, बैंक पासबुक, रागी, को-1 तथा को-2 फसल बीमा के लिए 344 रूपए



# NEWSPAPER COVERAGE

**हरिभूमि**

epaper.haribhoomi.com  
Raipur Bemetra Bhoomi - 13

## खरीफ फसल बीमा की अंतिम तिथि 31 तक

बोमेतरा। प्रधानमंत्री फसल बीमा योजनांतर्गत प्राकृतिक आपदाओं जैसे ओलावृष्टि, भू-स्खलन, जल भराव, बादल फटना, आकाशीय बिजली के अंतर्गत अधिसूचित फसलों के नष्ट होने की स्थिति में किसानों को बीमा कवरेज और नुकसान की भरपाई करने हेतु शासन द्वारा प्रधानमंत्री फसल बीमा योजना की शुरुआत की गई है। जारी अधिसूचना अनुसार सभी ऋणी-अऋणी किसानों से बैंक या प्राथमिक कृषि सेवा सहकारी समिति या लोक सेवा केंद्र या ऑनलाइन पंजीयन या बीमा अभिकर्ता से बीमा प्रस्ताव प्राप्त करने एवं प्रीमियम कटौती करने की अंतिम तिथि खरीफ फसलों के लिए 31 जुलाई है। योजनांतर्गत जिले में खरीफ फसल हेतु धान-सिंचित, धान-असिंचित, मक्का, अरहर, सोयाबीन, मूंग, उड़द, मूंगफली, कोदो, कुटकी व रागी फसलें अधिसूचित हैं, जिसके लिए प्रीमियम राशि बीमित राशि का 2 प्रतिशत जमा करना है, जो कि किसान द्वारा वहन किया जावेगा। धान, सोयाबीन व मक्का फसल के लिए 'बीमा इकाई ग्राम' निर्धारित किया गया है। शेष समस्त अधिसूचित फसलों हेतु राजस्व निरीक्षक मंडल को बीमा इकाई निर्धारित किया गया है। इस वर्ष भी बीमा के दिशा-निर्देश प्रावधान अनुसार ऋणी कृषक फसल बीमा आवरण में स्वेच्छा पूर्वक शामिल होंगे। साथ ही अपने क्षेत्रीय ग्रामीण कृषि विस्तार अधिकारी/सहकारी समितियों से संपर्क कर सकते हैं।

## एसएडीओ सक्ती ने की ब्लाक के सभी किसानों से फसलों का बीमा कराने की अपील वरिष्ठ कृषि विकास अधिकारी कार्यालय सक्ती में फसल बीमा को लेकर बैठक संपन्न

सक्ती। वरिष्ठ कृषि विकास अधिकारी जिलेद सहा की अध्यक्षता में आज 15 जुलाई को एसएडीओ कार्यालय सक्ती KD सभाकक्ष में प्रधानमंत्री फसल बीमा योजना अंतर्गत समस्त ग्रामीण कृषि विस्तार अधिकारियों को बैठक आयोजित की गई।

बैठक में वरिष्ठ कृषि विकास अधिकारी ने क्रियान्वयन बीमा कम्पनी को कृषि विपणन, सहकारिता एवं बैंक के साथ समन्वय स्थापित कर अधिक से अधिक प्रचार कर फसलों के बीमा करने के लिए किसानों को प्रेरित करने के निर्देश दिए गए। उन्होंने जिले के सभी किसानों से फसलों का बीमा कराने के लिए अपील की है, ताकि आपदा की स्थिति में किसानों को क्षति पूर्ण हेतु यथा भुगतान मिल सके। बैठक में बीमा ने बताया की प्रधानमंत्री फसल बीमा योजना के अंतर्गत खरीफ फसलों के लिये बीमा कराने की अंतिम तिथि 31 जुलाई नियत की गई है। बैठक में ऋणी एवं अऋणी किसानों को अधिक से अधिक फसल बीमा आवरण में शामिल करने के निर्देश दिए गए।

बैठक में प्रधानमंत्री फसल बीमा से सक्ती ब्लाक कोडिनिटर कल अजयश्री ने बताया कि धान एवं मक्का फसल के लिये



धान को इकाई तथा उड़द और मूंगफली फसल के लिए राजस्व निरीक्षक मण्डल क्षेत्र को इकाई माना गया है। इस योजना का लाभ सभी अऋणी, धूम्रक कृषक, बटवाईदार व धनपट्टाधारी कृषक ले सकते हैं। जिला सक्ती में फसल बीमा के लिए बीमा कम्पनी बजाज जनरल इन्सुरेंस कम्पनी लिमिटेड को अनुबंध किया गया है। बीमाईकृत राशि धान सिंचित के लिये 24000 रुपए तथा धान असिंचित के लिये 17200 रुपए प्रति एकड़

है तथा कृषकों के लिये प्रीमियम राशि 2 प्रतिशत है। धान सिंचित के लिये 480 रुपए प्रति एकड़ तथा धान असिंचित के लिये 344 रुपए प्रति एकड़ प्रीमियम राशि जमा करना होगा। इन्ने प्रकार मक्का फसल के लिए 14400 रुपए, उड़द के लिए 8800 रुपए और मूंगफली के लिए 16800 रुपए प्रति एकड़ बीमाईकृत राशि निर्धारित की गई है तथा प्रीमियम राशि मक्का के लिए 288 रुपए, उड़द के लिए 176 रुपए और मूंगफली के

लिए 336 रुपए प्रति एकड़ जमा करना होगा।

उपरो एसएडीओ जिलेद सहा ने बताया कि इस वर्ष भी बीमा के लिये किसान अपने क्षेत्र के ग्रामीण कृषि विस्तार अधिकारी, एडवाइसी या सेवा सहकारी समिति से सम्पर्क कर सकते हैं। अऋणी किसान आवश्यक दस्तावेज - आधार कार्ड, बैंक पासबुक, पपी, बी-1 तथा पी-2 फसल विवरण के साथ अपने नजदीकी सी.एस.सी. सेंटर या संबंधित बैंक में फसल बीमा करा सकते हैं। खरीफ फसल हेतु फसल बीमा कराने की अंतिम तिथि 31 जुलाई 2024 तक है। उक्त बैठक में वरिष्ठ कृषि विकास अधिकारी जिलेद सहा, उप अधिपंचायत सौरभ उपाध्याय, प्रदीप शर्मा, उड्ड के साथ ग्रामीण कृषि विस्तार अधिकारियों में रवि चंद्र, पी एस मरकाम, उमरी राम निराला, फंकल वर्मा, मोनिषा पटेल, अंजु शर्मा, पी के मिश्रा, राधेश्याम बंजारे, देवेन्द्र कुमार, के. के. देवगोन, अनुराधा सहा, अर.एस. निपाट, शंभु मिश्र, देव कुमार भगत, जे.के.लक्ष्मण, देव कुमार भगत, अर.एस. सुटे, बी.एस.श्याम, एन.एस. सिन्धु, के.के. सुटे, अमित लाल अदि उपस्थित रहे।

# MAGAZINE AD – KRISHI JAGARAN



## अब प्रधानमंत्री फसल बीमा योजना का लाभ उठाईये बजाज आलियांज जनरल इंश्योरेंस के साथ फसल बीमा कराओ, सुरक्षा कवच पाओ

### PMFBY के बारे में:

PMFBY एक ऐसा माध्यम है जिससे किसानों को फसलों के साथ जुड़े जोखिमों के कारण हुए नुकसान की भरपाई दी जाती है। इस योजना के साथ किसान वर्ग को प्रतिकूल मौसम की स्थिति से होनेवाले नुकसान की भरपाई प्रदान की जाती है।

### विशेषताएँ:

- किसानों द्वारा भुगतान किया जाने वाला प्रीमियम अधिकतम 1.5% रबी और 2% खरीफ फसलों के लिए।

### PMFBY फायदे:

- फसल हानि या क्षति की स्थिति में किसानों को वित्तीय सहायता प्रदान करना।
- खेती में निरंतरता सुनिश्चित करने के लिए किसानों की आय को स्थिर करना।
- किसानों को आधुनिक कृषि पद्धतियों को अपनाने के लिए प्रोत्साहित करना।
- कृषि क्षेत्र में जमा धन का प्रवाह सुनिश्चित करना।

9 लाख किसानों का भरोसा। 21 राज्य और 10 भाषाओं में उपलब्ध

### प्रमुख विशेषताएँ:

### फार्ममित्र कृषि सम्बन्धी सेवाएं अब आपकी उँगलियों पर

**समाचार**  
उन्नत प्रथाओं, किसानों की सफलता की कहानियाँ, अच्छी कृषि पद्धतियों, सरकारी योजनाओं, कृषि-बीमा की जानकारी

**मौसम का विवरण**  
अगले 7 दिनों के लिए सारांश में पूर्वानुमान व हर घंटे का विस्तृत पूर्वानुमान

**PMFBY के लिए दावा अनुभाग**  
किसानों को उनकी पॉलिसी और दावों की जानकारी के बारे में एक ही दृष्टिकोण रखने में सक्षम बनाकर दावा स्थिति की जांच करें

**फसल सलाह और निदान**  
मौसम और मिट्टी की स्थिति के आधार पर सलाह। फसलों में समस्याओं की पहचान करने के लिए चयनित फसलों के लिए कीट और रोग निदान उपकरण।

**बाजार भाव**  
दैनिक आधार पर बाजार भाव जानने के लिए। कब क्या बेचना है इसका सही फैसला करने में किसानों की मदद करता है।

**अन्य बीमा सेवाएं**  
अपनी जरूरत के हिसाब से बीमा करावाएं। मोटर बीमा एवं स्वास्थ्य बीमा।

योजना संबंधित अधिक जानकारी एवं अपनी शिकायत दर्ज कराने हेतु कृषि रक्षक पोर्टल हेल्पलाइन नंबर **14447** पर संपर्क करें। अब आप हमारे किसान सुविधा-बजाज आलियांज के व्हाट्सएप



Chatbot नंबर **7030053232** पर भी अपनी फसल के नुकसान की सूचना 72 घंटे के भीतर दे सकते हैं।



योजना संबंधित अधिक जानकारी के लिए फार्ममित्र ऐप डाउनलोड करें



बजाज आलियांज जनरल इंश्योरेंस कंपनी लि., बजाज आलियांज हाउस, एयरपोर्ट रोड, गेजेट, पुणे - 411006। आईआरडीएआई पंजीकरण संख्या: 113 • सीआईएन: U66010PN2000PLC015329 • यूआईएन: RDAN113CP0001V02201617 • [www.bajajallianz.com](http://www.bajajallianz.com)  
• टोल फ्री नंबर: 1800 209 0144 / मोबिल - 1800 209 5858 • अधिक जानकारी के लिए जोखिम कारक, नियम और शर्तों को जानने के लिए कृपया विवरणिका पढ़ें, यह सुनिश्चित करने में सहायक। BIAZ -0-4329/23-08-2024  
नोट: PMFBY, छरीसाह, शासन, फार्ममित्र कैरिगली योरस एक विवरणिका नोटो है, जिसका उपयोग उत्पाद के उद्देश्य को प्रतिष्ठानित करने और सरवीकृत करने के लिए किया जाता है, और यह कंपनी का व्यापार नोटो नहीं है।







# SOCIAL MEDIA CAMPAIGN



**TOTAL POST - 62**

Reach	2,11,335
Impressions	2,16,289
Likes	981
Engagements	2,576

**TOTAL POST - 84**

Impressions	58,452
Retweets	1,973
Likes	2,134
Engagements	7,349



# SOCIAL MEDIA CAMPAIGN



**Bajaj Allianz General Insurance**  
16 July at 01:02

एक सुरक्षित भविष्य की दिशा में, प्रधानमंत्री फसल बीमा योजना द्वारा किसानों को इसके महत्व की पूरी तरह से जागरूकता मिल रही है। PMFBY योजना ने आज तक अधिक से अधिक किसानों को फसल के नुकसान से अधिक सुरक्षा प्रदान करने में सफलता प्राप्त की है। इस खरीफ 2024 मौसम में अपनी फसल बीमा पंजीकरण के साथ [www.esamridhi.in](http://www.esamridhi.in) पर रजिस्ट्रेशन करें। याद रहे छत्तीसगढ़ राज्य कि PMFBY बीमा पंजीकरण की अंतिम तिथि 31 जुलाई 2024 है।

#PMFBY #RWBCIS #NAFED #NAFEDINDIA #eSamridhiPortal #PMFBY4Farmers #KrishiRakshak #FasalBimaKaro #CropsInsuranceWeek #FasalBimaPathshala #RegisterForESamridhi #Farmitra #CaringlyYours #BajajAllianzGC

**फसल बीमा कराओ, सुरक्षा कवच पाओ**

नाफेड e-samridhi पोर्टल पर पंजीकरण कराओ, फसल का उचित मूल्य पाओ।

QR कोड स्कैन करें

कृषि रक्षक पोर्टल टोल फ्री हेल्पलाइन नंबर: 14447

फार्मित्रा ऐप डाउनलोड करें

**Bajaj Allianz General Insurance**  
Insurance company

WhatsApp

10 3 comments

**Bajaj Allianz General Insurance**  
12 July at 00:16

एक सुरक्षित भविष्य की दिशा में, प्रधानमंत्री फसल बीमा योजना द्वारा किसानों को इसके महत्व की पूरी तरह से जागरूकता मिल रही है। PMFBY योजना ने आज तक अधिक से अधिक किसानों को फसल के नुकसान से अधिक सुरक्षा प्रदान करने में सफलता प्राप्त की है। इस खरीफ 2024 मौसम में अपनी फसल बीमा पंजीकरण के साथ [www.esamridhi.in](http://www.esamridhi.in) पर रजिस्ट्रेशन करें। याद रहे छत्तीसगढ़ राज्य कि PMFBY बीमा पंजीकरण की अंतिम तिथि 31 जुलाई 2024 है।

#PMFBY #RWBCIS #NAFED #PMFBY4Farmers #KrishiRakshak #FasalBimaKaro #CropsInsuranceWeek #FasalBimaPathshala #Farmitra #CaringlyYours #BajajAllianzGC

**प्रधानमंत्री फसल बीमा योजना**  
छत्तीसगढ़ सरकार एवं केंद्र सरकार द्वारा अनुमोदित

अब प्रधानमंत्री फसल बीमा योजना का लाभ पಡावै किसान जसिवाक जमल इस्तेमाल के साथ फसल बीमा कराओ, सुरक्षा कवच पाओ

अधिक जानकारी के लिए फार्मित्रा ऐप डाउनलोड करें। <https://bit.ly/3agQhWw>

नाफेड e-samridhi पोर्टल पर पंजीकरण कराओ, फसल का उचित मूल्य पाओ।

कृषि रक्षक पोर्टल टोल फ्री हेल्पलाइन नंबर: 14447

फार्मित्रा ऐप डाउनलोड करें

**Bajaj Allianz General Insurance**  
Insurance company

WhatsApp

12 4 comments 1 share

**Bajaj Allianz General Insurance**  
5 July at 04:21

जैसे PMFBY फसलों को प्राकृतिक आपदाओं से सुरक्षा प्रदान करता है, उसी प्रकार नाफेड ई समरिधि पोर्टल पर उचित मूल्य मिलता है। हम बेबाज अर्थिक्वज GC द्वारा राशे किसान भारतीयों से अनुरोध करते हैं कि इस खरीफ मौसम में अपनी फसल बीमा पंजीकरण के साथ [www.esamridhi.in](http://www.esamridhi.in) पर रजिस्ट्रेशन करें।

अधिक जानकारी के लिए फार्मित्रा ऐप डाउनलोड करें। <https://bit.ly/3agQhWw>

#PMFBY #RWBCIS #PMFBY4Farmers #KrishiRakshak #FasalBimaKaro #CropsInsuranceWeek #FasalBimaPathshala #Farmitra #CaringlyYours #BajajAllianzGC

**फसल बीमा सप्ताह**  
1-7 जुलाई, 2024  
कृषि रक्षक पोर्टल

फसल बीमा कराओ, सुरक्षा कवच पाओ

नाफेड e-samridhi पोर्टल पर पंजीकरण कराओ, फसल का उचित मूल्य पाओ।

कृषि रक्षक पोर्टल टोल फ्री हेल्पलाइन नंबर: 14447

फार्मित्रा ऐप डाउनलोड करें

**Bajaj Allianz General Insurance**  
Insurance company

WhatsApp

19 4 comments 2 shares

**Bajaj Allianz General Insurance**  
8 July at 22:16

न्यूनतम प्रीमियम, अधिकतम भुगतान। प्रधानमंत्री फसल बीमा योजना के अंतर्गत किसान न्यूनतम प्रीमियम में फसल बीमा करवाए और अपनी फसलों को सुरक्षित करें।

इस योजना के अंतर्गत फसल नुकसान होने पर अधिकतम दवा राशि भुगतान के रूप में प्राप्त होती है याद रहे कि बीमा पंजीकरण की अंतिम तिथि 31 जुलाई 2024 है।

PMFBY #PMFBY #CaringlyYours #FasalBimaKaro #PMFBY4Farmers #KrishiRakshak #Farmitra #BajajAllianzGC

**प्रधानमंत्री फसल बीमा योजना**  
छत्तीसगढ़ सरकार एवं केंद्र सरकार द्वारा अनुमोदित

अब प्रधानमंत्री फसल बीमा योजना का लाभ पडावै किसान जसिवाक जमल इस्तेमाल के साथ फसल बीमा कराओ, सुरक्षा कवच पाओ

अधिक जानकारी के लिए फार्मित्रा ऐप डाउनलोड करें। <https://bit.ly/3agQhWw>

नाफेड e-samridhi पोर्टल पर पंजीकरण कराओ, फसल का उचित मूल्य पाओ।

कृषि रक्षक पोर्टल टोल फ्री हेल्पलाइन नंबर: 14447

फार्मित्रा ऐप डाउनलोड करें

**Bajaj Allianz General Insurance**  
Insurance company

WhatsApp

16 5 comments 1 share

# SOCIAL MEDIA CAMPAIGN



<https://www.facebook.com/BajajAllianz/posts/pfbid0mDZcq4tAaZtG7wwzzUHHKDzBCo3jo3bLFogyCSjLXCZSGIVanmxgVCNZzE3y9qjl>  
<https://www.facebook.com/BajajAllianz/posts/pfbid02RfYCdFkds94KeD4y3WtRGf6Ls3qrFtK737BQXig8sYuPTVeVC2sLai2m9JBbeptl>  
<https://www.facebook.com/BajajAllianz/posts/pfbid0EcMSmwJhmbv2QAevaHdVasapb9yR6zDij1k6R63Yif9TJU8tVJ15wXG82GDTTByRI>  
<https://www.facebook.com/BajajAllianz/posts/pfbid0sKWivuyjRZNn6oSbCEiyQHmWXhw6Jc1SAYkm6MYT2EIJBFtj51o1Vf7DSQHANsPI>  
<https://www.facebook.com/BajajAllianz/posts/pfbid0qNUqJ9pzZWBpw19J6s2vD73KEusHYyaEcvy8d1pKZDEwXJkHrcKMUTITUEWdwFuBl>  
<https://www.facebook.com/BajajAllianz/posts/pfbid0Rx1tbAgQaFPrehAoDs9iQnihUUi67csmAeJM72azurgQxddqEaf1AvWCFNfoe4zpl>  
<https://www.facebook.com/BajajAllianz/posts/pfbid0dD6MCMdn4Wfj3Nwrm31AvfahTFwhogGoCLp2YydTDCxvKP3wxJzXMTUeanBPaw9rl>  
<https://www.facebook.com/BajajAllianz/posts/pfbid0aA4cEba1LWmVDREJ4PJ37WKWnGKrgDDa1qb4mdAhgYpbb4xHtJL6ToMsWJd8b5ral>  
<https://www.facebook.com/BajajAllianz/posts/pfbid0edyyJwqcred5eXhWthVsDKHhBe6JALqC4mp19XzWeaW6WYlBcNhX5EGczbF2PXM4l>  
<https://www.facebook.com/BajajAllianz/posts/pfbid02ttV2uWmqKfLNmkyBzTQwa5Qm82RASnnc6Dqi6GZuNdcnBSpWvrL97FeZAhYHiwwl>  
<https://www.facebook.com/BajajAllianz/posts/pfbid028aSeoNEdqrqEgQfqZp7F2zFXh8TLdScrTTBgfw9w1x9BnUuFwwbHxz2xhcrQ6FV3l>  
<https://www.facebook.com/BajajAllianz/videos/2386305388427848/>  
<https://www.facebook.com/BajajAllianz/posts/pfbid026zAEtsqyXj9qNdG57THVW9wnQBfeTNmEB2xy59WQ3he6T7MkgxWtcJy83tedDmhfI>  
<https://www.facebook.com/BajajAllianz/posts/pfbid0ReKkaLQvBGhv2oRZcZEeqUExDoJksxSNPTVU9oBT452fPgaTehewsvXYGwRBwFl>  
<https://www.facebook.com/BajajAllianz/posts/pfbid0ectev9vyQtAsfP5HQVfZpSuaeCTWTj7KZPqwp16aamw92rG7mHqruVkhCzVP9zFFl>  
<https://www.facebook.com/BajajAllianz/posts/pfbid0AAcqvQVuymyUCj3VoqtMvdUQTeGkRHQebo9cZcr51mbSnxRHmQTDivyoVVVHAhpl>  
<https://www.facebook.com/BajajAllianz/posts/pfbid0vArg4keWyXmFUjBfMr7v6KVftxTbu6Q7ZFEL6www4pKSygwwHBZon2w2ixTrszFn6l>  
<https://www.facebook.com/BajajAllianz/posts/pfbid07M8VJFHy3n1qNW6WF1o5JuGSLHqANXxo4s7v78TLgXnVkmAWWaDygzSQ6jn7HdSil>  
<https://www.facebook.com/BajajAllianz/posts/pfbid0TRxtrf3CZAN8WTSxeJAyaALiG6VcbndPtFrr4vE8WqW9L9Ms6TDDaQSDsvgB6P2Yl>  
<https://www.facebook.com/BajajAllianz/posts/pfbid0233N7vHg8bbfQc7TpQvMWEEDCfKguTSBDGtgTDT6y23FsbGp5y86Yuu2EN9L3Q1i1XI>  
<https://www.facebook.com/BajajAllianz/posts/pfbid02fyrDDThsC2cbVQti3dm17YXaf7hM5iMVMqM2qkwJGg8n4YJ6EXwfskdf9k7Te8Vtl>  
<https://www.facebook.com/BajajAllianz/posts/pfbid08JHFcb59snbxftQH7JRhkQa6RfQX8ELzHgF6B11QJPAfnUxm37CzkNVtubv5mTQ4l>  
<https://www.facebook.com/BajajAllianz/posts/pfbid0TrWzqvKu993AvpkVJc3JPAezmgkLJLTcaeHby6aKxqEroEKKsrZ5m7493VM8pwwKl>  
<https://www.facebook.com/BajajAllianz/posts/pfbid02Uug7BRidSEPQbi9ygfzKYkZsgoZANszjGa6Ja9HyhXpudB97eUtUtuyJxWER1A6kl>  
<https://www.facebook.com/BajajAllianz/posts/pfbid0Czjw8fKNsxd6ZndQVRVhnJQ8CvdGz6bCeuaQhtYK9zbHnfVcM7EixpuC67VT2Tel>  
<https://www.facebook.com/BajajAllianz/posts/pfbid0KCNS9HhGLTqTQsWb8x2FK6VuXRjfu2MUhJSuJp3WApv9xz3u4ANSq1oMfGra8Z94l>  
<https://www.facebook.com/BajajAllianz/posts/pfbid02gikTWmAs6bvogMVRxwPnHYQvtvgXXVvYd1DGeSC1w8Hqz2SR55PEqhUDwK27aVJEkl>  
<https://www.facebook.com/BajajAllianz/posts/pfbid02BndMLZuwmvC6A3ft6HVuWvX4STxy1KzNuAHSSRDHETn7wmh5MM356UjZCcAGLaql>  
<https://www.facebook.com/BajajAllianz/posts/pfbid07gzCPYsRETnqDH13borVRgUrfJLZzp4PbDUk6QDeDxVDUx3m6uKY9f7SpDeFybofl>  
<https://www.facebook.com/BajajAllianz/posts/pfbid093WW4WAUzvaYxat2ip5BVLERmQoFYmiAwW2YdrFTz4JBMrBjKqx8sa3ZkcVeCDPXl>  
<https://www.facebook.com/BajajAllianz/posts/pfbid02AEiXyST2LJwhTWb7MiA5J41NpLAp6EXvuK4sKqzKzn8vLsRXGd8uMKrvGB24yNI>  
<https://www.facebook.com/BajajAllianz/posts/pfbid0X7T96Y21DmasvwoXqVGcep1uJ1kDSPPP3epUMD1cHK95PzU6AvpdFnR7jXpqsqS8l>

# SOCIAL MEDIA CAMPAIGN



<https://www.facebook.com/BajajAllianz/posts/pfbid08oK4JA3mt2oZfm13Mr3hJ1kHRSgYhPBDFfxAeK1dp1oH61QhttKjGdnnAkDjAe8gl>  
<https://www.facebook.com/BajajAllianz/posts/pfbid0kcbBbsDrZTrotb1W8kvyWqW6RpoghwMHoDNRZm2JCWY7qrTHaBaVTnXQ56xdcjWBI>  
<https://www.facebook.com/BajajAllianz/posts/pfbid02PX7fbPfeSd3MQ2LzDTu7JkKZvBt5HPCUGvmszF12SebwQpXvNBzv4Pp7PmKnmQrCl>  
<https://www.facebook.com/BajajAllianz/posts/pfbid02Vz9Ei7ncd8MPaynt1gS8mkdZ38swgaTLgGkDq528DDb9xPRG4aEHQsbCNfrCRjrl>  
<https://www.facebook.com/BajajAllianz/posts/pfbid02XpQRcYnRmS4nK2WHs8FzjRgBw5Hhf5wpb9oQo7YJGpJgqPRFVhY87v69kMsYA9Al>  
<https://www.facebook.com/BajajAllianz/posts/pfbid02tLU2bnVSNZqHh7SFN7zcr2FABTPzhCjUt2UBTDd4Jk38vSXb84xLyUWg44M4KZ1I>  
<https://www.facebook.com/BajajAllianz/posts/pfbid0cLHs3mY9RrHxQPvqGM96rVewjBmVMHJtqcdBwh8nTlSC9nar9ASFmxBGhc498ckSl>  
<https://www.facebook.com/BajajAllianz/posts/pfbid02doFoQDpeGUbapJ3DD6fzDkqqtYtqBJ98vptCybKGGUH8P2CkZXLimSwG5M3t6uWgl>  
<https://www.facebook.com/BajajAllianz/posts/pfbid02eWD7xDr8QXpGQkmufVLHAA2PmQ6bFfi5PUquYRfbnsMur6vQW3rFSh8Y7UCwYiEtl>  
<https://www.facebook.com/BajajAllianz/posts/pfbid02AJTesRnfSyMgEHW1KGicxvDbscqSbQphSWPykv19rhQNxe2G3skVitUY4zpQ3Wjl>  
<https://www.facebook.com/BajajAllianz/posts/pfbid0253scEBqEE2AQkgEwAuNWfjEVRKRLXx91r71dSB4k1sVM74U3yXhv1Q3xnMuA4f5hal>  
<https://www.facebook.com/BajajAllianz/posts/pfbid02zwFNmNUc9X6hySn7nPX6CZk6gw1smiQ5gqPmJZnzg51CS7sUpEzFD3vQk5Sxorwol>  
<https://www.facebook.com/BajajAllianz/posts/pfbid02zjEcf5TQ2UjNyyBW9uttdcXnY59Nvwpgsdw8F8tpNmNp5WAJJvJsjarkBkr5u78hl>  
<https://www.facebook.com/BajajAllianz/posts/pfbid03XCLJ5XVfC67tNiFg2it8wS6Y8WojEaRZKeoB7CdnivukYaCM2vpy8QfLwrJgFDWI>  
<https://www.facebook.com/BajajAllianz/posts/pfbid02Xcypbq9DXEFGiwNHkjcxcZc5Yx4zvLYV6yFg4YbBY3xJ7zMKV7QYJUVohq2cfBgI>  
<https://www.facebook.com/BajajAllianz/posts/pfbid02b8cbMF7mhX3G42YazEMnY2vvQn38b7vXZe6f6c1aFDbUg5brf2pFFUK63o1NXTMI>  
<https://www.facebook.com/BajajAllianz/posts/pfbid02Kuyg63i8murVwb2Ezn72Xy2GPD4hNVAkKkw7VF2NM3FYJLYyYaba8BNB68gwtUYI>  
<https://www.facebook.com/BajajAllianz/posts/pfbid02Wc5Beo6U4MfNVWq4WPHbvZTUqhayV2UFJxBnc3il6wbQamXQpfx9nPQZQBdGY2BI>  
<https://www.facebook.com/BajajAllianz/posts/pfbid0imgRRTLvgiAFDGF54pdcRdmSpd7d27wqsJERbM59mqfiA4ReUTRCQfgw4stQSDzMI>  
<https://www.facebook.com/BajajAllianz/posts/pfbid02JVCmVrcy55V4uFdvK1LWFMpsaxbEZ8WgaDhGxGFQrTy6LFXgrRCHefyeU5Qj44RVI>  
<https://www.facebook.com/BajajAllianz/posts/pfbid0Z3wMPPHSU63S26qiVjHfVnPPYG3a5eWYnB6VNMij6kirHGZoLgyUiU33QCb4pdl>  
<https://www.facebook.com/BajajAllianz/posts/pfbid027XV4chJs2rmZeJJVpMN3Vqh6A9LH5QI61wLH9x2BR4XtTngUrVLe5WbRQFmyaMqCl>  
<https://www.facebook.com/BajajAllianz/posts/pfbid02k3wdhHJBPAteCEB1WmdxgxFJevZszE6J2UjefoVoxuLZoxQnbRsuSATBjw4FC1esl>  
<https://www.facebook.com/BajajAllianz/posts/pfbid02b9hwBGfWynJ1QvQHDCuTggHAJmPYZUStq5GqfNrpULWbW6H65WaoW6CDTPZ8cbBKI>  
<https://www.facebook.com/BajajAllianz/posts/pfbid0AX8UKAEGZzahi7SnmwQdVxX9vu4WT6zccmbz2mXVci4qkaOXQc6AE5LQm3xrzxzl>  
<https://www.facebook.com/BajajAllianz/posts/pfbid0bYyBBfKgA2ZcP7LWYDd2rKBLMxAdZnVRLgA1maG5zjYhRM1QqmyoYiepWdE612oql>  
<https://www.facebook.com/BajajAllianz/posts/pfbid05on1at8ns3ymZchRoGih2HQc7bP2jWza9MQ59LirqdEnXWLRsEzJMg6f6ABHTCU4I>  
<https://www.facebook.com/BajajAllianz/posts/pfbid02MjhC5Tw5H6NvrytDSBPNNyfmRw9Mcxwtz8qZuSTMbswUR2FTsc4Ek54o1uu3wRNrl>  
<https://www.facebook.com/BajajAllianz/posts/pfbid02f2a2NZfUvfk9yZIER4na8eCxm7RwkRvSB6BNS9NCRKPM8Yrpr6hfacJaeKktFl>  
<https://www.facebook.com/BajajAllianz/posts/pfbid02orKzm2iGzj6w3yJMZAdMfJgTktTsXUSHFXgyX6g8tKacefG6gLaGPDbTcV3rzxggrl>

# SOCIAL MEDIA CAMPAIGN



<https://x.com/BajajAllianz/status/1807718471616389360>  
<https://x.com/BajajAllianz/status/1807772484240027847>  
<https://x.com/BajajAllianz/status/1808112424261935286>  
<https://x.com/BajajAllianz/status/1808465647904366714>  
<https://x.com/BajajAllianz/status/1808806500883677608>  
<https://x.com/BajajAllianz/status/1809174989783867567>  
<https://x.com/BajajAllianz/status/1809174986084778000>  
<https://x.com/BajajAllianz/status/1809185623552782664>  
<https://x.com/BajajAllianz/status/1809536156239003792>  
<https://x.com/BajajAllianz/status/1809547842090070181>  
<https://x.com/BajajAllianz/status/1809898508683706499>  
<https://x.com/BajajAllianz/status/1809916030514586053>  
<https://x.com/BajajAllianz/status/1810558698915598541>  
<https://x.com/BajajAllianz/status/1810974206965993564>  
<https://x.com/BajajAllianz/status/1811002081865781289>  
<https://x.com/BajajAllianz/status/1811345840344080579>  
<https://x.com/BajajAllianz/status/1811385030599463020>  
<https://x.com/BajajAllianz/status/1811661534503829924>  
<https://x.com/BajajAllianz/status/1811717730720186404>  
<https://x.com/BajajAllianz/status/1812013996972867890>  
<https://x.com/BajajAllianz/status/1812367922800763364>  
<https://x.com/BajajAllianz/status/1813121928611439015>  
<https://x.com/BajajAllianz/status/1813131088665145446>  
<https://x.com/BajajAllianz/status/1813144749739766255>  
<https://x.com/BajajAllianz/status/1813448231348535763>  
<https://x.com/BajajAllianz/status/1813531395681317120>  
<https://x.com/BajajAllianz/status/1813543016860360943>  
<https://x.com/BajajAllianz/status/1813876001392455713>  
<https://x.com/BajajAllianz/status/1813905060436279372>  
<https://x.com/BajajAllianz/status/1813907892220674231>  
<https://x.com/BajajAllianz/status/1814206832212431305>  
<https://x.com/BajajAllianz/status/1814562593014751640>  
<https://x.com/BajajAllianz/status/1814942649687945251>  
<https://x.com/BajajAllianz/status/1816040477285552605>  
<https://x.com/BajajAllianz/status/1816385975867896201>  
<https://x.com/BajajAllianz/status/1816796191650128263>  
<https://x.com/BajajAllianz/status/1817147857734099219>  
<https://x.com/BajajAllianz/status/1817442927083495517>  
<https://x.com/BajajAllianz/status/1817501624388202649>  
<https://x.com/BajajAllianz/status/1817809454102110710>  
<https://x.com/BajajAllianz/status/1818185493063872739>  
<https://x.com/BajajAllianz/status/181853520960904629>  
<https://x.com/BajajAllianz/status/1820712377047781481>

<https://x.com/BajajAllianz/status/1821097288262971684>  
<https://x.com/BajajAllianz/status/1821483474366181686>  
<https://x.com/BajajAllianz/status/1821829053634244764>  
<https://x.com/BajajAllianz/status/1821845061111574781>  
<https://x.com/BajajAllianz/status/1822208065992609947>  
<https://x.com/BajajAllianz/status/1822596307271237952>  
<https://x.com/BajajAllianz/status/1822877196060643330>  
<https://x.com/BajajAllianz/status/1823258246968144095>  
<https://x.com/BajajAllianz/status/1823614243612033293>  
<https://x.com/BajajAllianz/status/1823975971869090042>  
<https://x.com/BajajAllianz/status/1823985477663277307>  
<https://x.com/BajajAllianz/status/1826507081630806466>  
<https://x.com/BajajAllianz/status/1826563322440753197>  
<https://x.com/BajajAllianz/status/1826955252064477193>  
<https://x.com/BajajAllianz/status/1827592654437405094>  
<https://x.com/BajajAllianz/status/1828038575038116211>  
<https://x.com/BajajAllianz/status/1828331670174597164>  
<https://x.com/BajajAllianz/status/1828690697630715990>  
<https://x.com/BajajAllianz/status/1829096863837950071>  
<https://x.com/BajajAllianz/status/1829417419133108348>  
<https://x.com/BajajAllianz/status/1829839083579015641>  
<https://x.com/BajajAllianz/status/1830232271779254372>  
<https://x.com/BajajAllianz/status/1830506835456995498>  
<https://x.com/BajajAllianz/status/1830542925974905020>  
<https://x.com/BajajAllianz/status/1830879138057769186>  
<https://x.com/BajajAllianz/status/1831317314941448395>  
<https://x.com/BajajAllianz/status/1831580896534962180>  
<https://x.com/BajajAllianz/status/1831985192208105724>  
<https://x.com/BajajAllianz/status/183230258533870703>  
<https://x.com/BajajAllianz/status/1832664823319986321>  
<https://x.com/BajajAllianz/status/1833009324274381282>  
<https://x.com/BajajAllianz/status/1833390043630547018>  
<https://x.com/BajajAllianz/status/1833784914874958313>  
<https://x.com/BajajAllianz/status/1834202715670327503>  
<https://x.com/BajajAllianz/status/1834491453399285935>  
<https://x.com/BajajAllianz/status/1834941342923080163>  
<https://x.com/BajajAllianz/status/1835244187555602830>  
<https://x.com/BajajAllianz/status/1835631731585474996>  
<https://x.com/BajajAllianz/status/1837770879935107227>  
<https://x.com/BajajAllianz/status/1840360983589712328>  
<https://x.com/BajajAllianz/status/1840652614658343178>

# PROMOTION THROUGH FARMITRA



#फसलबीमासप्ताह में हम व्यापक स्तर पर जन-जन तक पहुंच कर प्रधानमंत्री फसल बीमा योजना योजना के बारे में जागरूकता अभियान चलाया जा रहा है।

आप भी अपने आसपास जागरूकता अभियान की विभिन्न गतिविधियों में शामिल हो कर जानें कि कैसे फसल बीमा से किसान को मदद मिलती है।

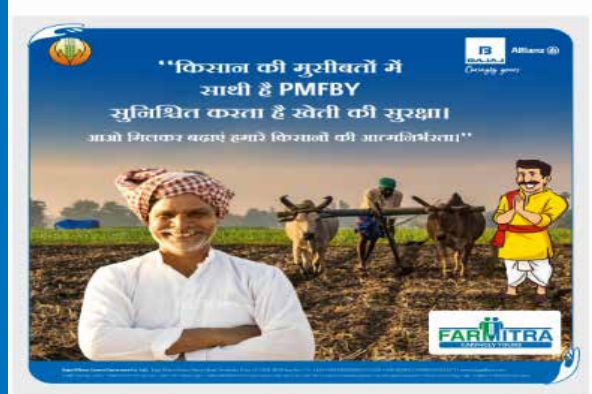

भारत सरकार और राज्य सरकार ने छत्तीसगढ़ राज्य के किसानों सहूलियत देते हुये राज्य में फसल बीमा पंजीकरण की अंतिम तिथि बढ़ाकर 16 अगस्त कर दी है।

प्रधानमंत्री फसल बीमा योजना के अंतर्गत अपनी फसल के नुकसान की सूचना 72 घंटे के अंदर देना और भी हो गया है आसान।



किसान सुविधा -बजाज आलियांज़ व्हाट्सऐप नंबर पर संपर्क करें -703 005 3232 और अपनी बीमा समस्याओं का तत्पर और सही समाधान प्राप्त करें।

← समाचार विवरण

फसल बीमा कराओ, सुरक्षा कवच पाओ।



भारत सरकार और राज्य सरकार ने छत्तीसगढ़ राज्य के किसानों सहूलियत देते हुये राज्य में फसल बीमा पंजीकरण की अंतिम तिथि बढ़ाकर 16 अगस्त कर दी है।

सभी किसान भाई बहन अपनी खरीफ 2024 फसलों का शीघ्र बीमा करायें।





Download the App on



## Key Features



**Weather Forecast**  
Hourly forecast for next 7 days



**Crop Advisories**  
Personalized advisories as per planting dates



**Information**  
Alerts, events, news, articles, success stories around you



**Crop Diagnosis**  
Visual symptoms and solutions for your crop



**Claims**  
Intimate crop loss and check status



**Locator Service**  
Available for all cultivation support needs

And many other features

Click here to download : <http://bit.ly/2IBZ2qR>

# DISTRICT WISE FARMER COVERAGE

District name	Loanee	Non -Loanee	sum insured(Rs)	Area Insured(Ha)
Bastar	29553	2655	2,53,13,29,860	57,424
Bemetara	119804	1917	8,85,20,22,120	1,63,702
Bijapur	10153	532	1,16,70,22,753	27,313
Gariyaband	32832	1177	2,48,05,08,206	51,330
Janjgir-Champa	13766	595	95,41,01,782	17,210
Kabirdham	83440	2000	5,37,57,02,250	98,347
Kanker	68469	3675	6,03,09,51,596	1,35,067
Korea	13740	1647	90,31,21,823	22,481
Mohla Manpur Ambagarh	35117	1227	2,80,05,96,495	61,477
Sakti	19258	2283	1,41,12,37,615	24,193
Sarangarh Bilaigarh	32485	1096	1,89,29,54,340	42,403





Allianz 

*Caringly yours*

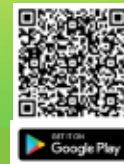

For more details, log on to :

[www.bajajallianz.com](http://www.bajajallianz.com) • Toll Free No.: Sales - 1800 209 0144 / Service - 1800 209 5858 / Agri - 18002095959  
Krishi Rakshak Portal Helpline No.: 14447

**Bajaj Allianz General Insurance Co. Ltd.,**

Bajaj Allianz House, Airport Road, Yerawada, Pune - 411006. IRDAI Reg No.: 113. • CIN: U66010PN2000PLC015329 • UIN: IRDAN113CP0001V02201617

• For more details on risk factors and Terms and Conditions, please read the sales brochure before concluding a sale.